Polsterprogramm

Global Wohnen Arima H

ZR. 732027 – Preis- und Typenliste Stand 15.07.2026

https://global-moebel.de

Polsterprogramm

Global Wohnen Arima N

ZR. 732027 – Preis- und Typenliste Stand 15.07.2026

https://global-moebel.de

Produktinformation – Polstermöbel

Bitte unbedingt diese Produktinformation, Gebrauchs- und Pflegeanleitungen beachten! Für Schäden, die durch Nichtbeachtung entstehen, kann keine Garantie/ Gewährleistung übernommen werden.

Für Planungsmodelle gilt generell:

Ein sorgfältiges Aufmass ist Voraussetzung für eine exakte Montage und Ausrichtung der Möbel. Bitte bedenken Sie, dass Böden, Wände, Decken usw. nicht ganz gerade sind.

Bei Funktionsmöbeln ist es besonders wichtig vor Ingebrauchnahme die Produktbeschreibung zu lesen.

Produktbezeichnung:	Polsterprogramm
Modellbezeichnung:	**Global Arima-H und Arima-N**
Konstruktiver Aufbau / Materialien:	Eine Gestellkonstruktion aus Schichtholz- und E1 Werkstoffzuschnitten in Kombination mit massiven Buchenholzzargen und Metallbeschlägen für alle Funktionen
Ausführungsvarianten / ca. Maße:	Lt. Typenplan individuell planbar ..
Art der Polsterung:	Leger / locker: Weicher, legerer Polsteraufbau bei dem eine modellbedingte und gestalterisch gewünschte Faltenbildung der Bezüge warentypisch sind.
Bezugsmaterialien:	Bitte beachten Sie, dass es zwischen Stoff- und Lederbezügen zu unterschiedlich großen Zuschnittsflächen kommen kann! Funktions- oder verstellbare Teile brauchen beim Bezugsmaterial mehr Spielraum. <u>Achtung</u>: Sonne und Licht verändern im Laufe der Zeit und je nach Standort der Produkte die Farbe des Leders.
Belastbarkeit:	Sofa 2 sitzig: max 110 kg / pro Sitzeinheit Sofa 3 sitzig: max 110 kg / pro Sitzeinheit Sessel max. 110 kg
Besonderheiten:	3 Sitzpolstervarianten optional 3 Wall-Away Elementbreiten mit motor. Verstellung und manuell verstellbaren Kopfteil (bei Hochlehner) und motor. Kopfstütze optional (bei Niedriglehner) 2 Sitzhöhen mit 46 cm oder 48 cm 2 Rückenhöhen mit 103 cm oder 105 cm (bei Hochlehner) und 88cm oder 90cm (bei Niedriglehner) 5 Armteilvarianten zur Wahl Großer Typenplan bei hoher Funktionalität Optionale Fußlösungen aus Einzelfüßen in Holz und Metall, Metallbügel in den Farben schwarz-matt oder chrono 5 Jahres-Hersteller-Garantie Mitglied in der DGM Vollstufige Produktion in Bayern, belegt durch RAL-Gütezeichen „Made in Germany“ Breite Palette an Stoff- und Lederbezügen

Technische Informationen:

Gestell:	Formgebende Teile: Schichtholz mehrfach verleimt und E1-Werkstoffteile Tragende Teile: massive Buchen-Holzzargen
Unterfederung Sitz:	Vergütete Stahlwellenfeder aus Federstahldraht nach Din 2076
Polsteraufbau Sitz:	3 Sitzpolster in unterschiedlichen Sitzhärten optional bestellbar: Soft: Kaltschaumpolster / Medium: ummantelter Bonellfederkern /Komfort: ummantelter Taschenfederkern
Unterfederung Rücken:	Dauerelastische Gummigurte gemäß RAL-GZ 430/4
Polsteraufbau Rücken:	Eingeschäumte Funktionsrückenpolster bestehend aus Gummigurte und Formschaumkissen
Polsterung Armteil:	Formschaumzuschnitte auf umschäumtes Funktionsarmteil
Füße:	<u>Achtung:</u> Um den Fußboden vor Kratzer zu schützen, bitten wir Sie darauf zu achten, dass der jeweilige Fußboden geschützt wird durch gesondertes Unterlegen unter die Standardfußvarianten des Herstellers.

Produktinformation

Schadstoffgeprüft: Arima ist mit dem

- Goldenen M

ausgezeichnet und wird nach RAL-Vorschriften der Deutschen Gütegemeinschaft gefertigt.

Die Deutsche Gütegemeinschaft Möbel e. V. zertifiziert die Möbelhersteller nach den Güte- und Prüfbestimmungen RAL-GZ-430. Besondere Beachtung findet das Thema „gesund Wohnen“. Diese Anforderungen werden in Abstimmung mit dem Umweltbundesamt und Sachverständigen festgelegt und regelmäßig überprüft. Denn Möbel sollen nicht nur schön sein. Sie müssen auch haltbar sein und dürfen der Gesundheit nicht schaden. Doch solche Qualitäten sieht man den Möbeln beim Kauf schwer an. Die Deutsche Gütegemeinschaft Möbel e. V. sorgt hier für „Durchblick“, damit der Möbelkauf kein Risiko wird. Sie lässt die Möbel Ihrer Mitgliedsfirmen von neutralen Prüfinstituten z. B. Landesgewerbeanstalt Bayern (LGA) auf Herz und Nieren prüfen. In umfangreichen Güte- und Prüfbestimmungen sind eindeutige Qualitätskriterien für die Produktion, Materialien, Funktionalität und auch Wohnhygiene festgelegt, die Basis für die Prüfung durch das Testinstitut.

Nur Möbel, die diesen Test bestehen, erhalten das Gütezeichen!

Garantie: Ihre 5-Jahres-Möbelgarantie (EMV-Möbelgarantie) erhalten Sie durch eine 3-jährige Anschluss-Garantie, die lückenlos an Ihre gesetzliche zweijährige Gewährleistung anschließt. Art und Umfang dieser Garantie gem. separater Garantiebedingungen.

Alle Preise sind Unverbindliche Preisempfehlungen, ohne Lieferung und Montage, in Euro einschließlich der jeweils gültigen Mehrwertsteuer. Abweichungen in Struktur, Farbe, Form, Abmessungen, Gewicht sowie technische Änderungen gegenüber den Abbildungen und textlichen Angaben sind möglich und bleiben vorbehalten, soweit diese in der Natur der verwendeten Materialien liegen und handelsüblich sind.

Pflege und Unterhalt

Reinigungs- und Pflegeanleitung:

(siehe Qualitätspass – unbedingt beachten)

Die Unterhaltspflege ist gleichzusetzen mit der täglichen Körperpflege des Menschen. Bei der regelmäßigen Unterhaltspflege werden Verschmutzungen, die durch den täglichen Gebrauch entstehen, beseitigt (Hausstaub, Krümel, Fusseln, etc.) und zwar durch regelmäßiges Absaugen (geringe Saugleistung) mit einem normalen Haushaltsstaubsauger mit Polsterdüse. Bei Velours- und Flachgewebe unbedingt eine Düse mit weichen Bürsten verwenden und in Strichrichtung arbeiten. Anschließend mit einer weichen Bürste abbürsten (z. B. Kleiderbürste). Ab und zu sollte der Bezug mit einem feuchten Ledertuch abgewischt werden. Die Feuchtigkeit hält die Fasern elastisch und wirkt sich so positiv auf deren Langlebigkeit aus. Keinesfalls Mikrofasertücher oder Dampfreiniger verwenden!

Flecken entfernt man am besten sofort, unmittelbar nach dem Entstehen.

Wichtig ist, dass verschüttete Flüssigkeiten sofort mit einem saugfähigen Küchenpapier oder Tuch abgetupft werden – nicht reiben! Dann können sie gar nicht erst in das Gewebe eindringen. Viele Stoffe unserer Kollektion sind durch Ausrüstung fleckengeschützt, das heißt, Flüssigkeiten dringen nicht sofort in das Gewebe ein, sondern sind meist durch ein saugfähiges Tuch oder Papier zu beseitigen.
Achtung: Niemals auf der Stelle reiben und immer erst die Herstelleranweisungen am Produkt beachten.
Die Oberflächeninstandsetzung ist grundsätzlich die Arbeit des autorisierten Fachhandels.

Lederpflege:

Damit Polstermöbel lange Zeit schön bleiben, müssen sie regelmäßig gereinigt und gepflegt werden. Lederpflege erfordert wenig Aufwand. Es ist empfehlenswert, neben der normalen Unterhaltspflege (leichtes Absaugen und gelegentliches Abwischen mit einem feuchten Tuch) das Leder je nach Nutzung ein- bis zweimal pro Jahr mit speziell geeigneten Reinigungsprodukten zu säubern und entsprechend geeignetem Lederpflegemittel gemäß Gebrauchsanweisungen zu behandeln. Reinigen Sie am besten immer ganze Teile großflächig von Naht zu Naht.

Bitte nicht mit ungeeigneten Mitteln wie z. B. Schuhcreme, Bohnerwachs oder Kosmetik experimentieren!
Beanspruchte Stellen am Nubuk-Lederbezug können mit weicher Bürste, Nubuk-Pad oder Schaumstoffschwamm wieder aufgeraut werden.

Stoffpflege:

Einige ganz besonders hochwertige Materialien unserer angebotenen Stoffkollektion habe eigene Pflegeanleitungen, die es unbedingt zu beachten gilt. Bitte bewahren Sie die Anleitungen zusammen mit diesen Möbeln und dem Kaufvertrag auf.

Alle Preise sind Unverbindliche Preisempfehlungen, ohne Lieferung und Montage, in Euro einschließlich der jeweils gültigen Mehrwertsteuer. Abweichungen in Struktur, Farbe, Form, Abmessungen, Gewicht sowie technische Änderungen gegenüber den Abbildungen und textlichen Angaben sind möglich und bleiben vorbehalten, soweit diese in der Natur der verwendeten Materialien liegen und handelsüblich sind.

Modellbedingte / warentypische Eigenschaften

Lederarten und Eigenschaften:

Lederbezüge sind nicht nur Gewähr für eine lange Lebensdauer, sie repräsentieren auch Schönheit und Eleganz der Natur. Leder ist ein Naturprodukt, mit allen seinen natürlichen Eigenschaften. Jede Haut hat deshalb ihre individuelle Beschaffenheit. Zeckenbisse, Gabelstiche usw. sind warentypische Naturmerkmale. Sie garantieren die Echtheit und sind kein Produktsachmangel. Gerade bei Ledern sollten Sie auf Qualität achten, dann bekommen Sie nämlich weiche, geschmeidige, atmungsaktive Lederarten. (Qualität hat, wie immer, auch bei Leder seinen Preis.) Hochwertiges Leder ist so gefärbt, dass sich die Farbe um jede einzelne Faser legt und alle natürlichen Merkmale sichtbar lässt. Für eine Polstergarnitur werden fünf bis sieben Häute verarbeitet.

Die Tiere haben unter unterschiedlichen Bedingungen gelebt, keine Haut gleicht der anderen, wodurch Struktur- und Farbabweichungen sowie Natur- und Wachstumsmerkmale entstehen, die naturbedingt sind. Diese Lebenszeichnungen beeinträchtigen weder den Wert, noch die Haltbarkeit, sie machen aus jedem Möbel ein Unikat.

Bedenken Sie immer, dass auch Leder durch starke Lichteinwirkung, insbesondere Sonne, ausbleichen und dauerhafte Nähe zu eingeschalteten Heizkörpern das Leder austrocknet und es porös und brüchig macht. Abhilfe: Für Beschattung bzw. Luftbefeuchter sorgen, da dieses Klima auch für Menschen schädlich ist.

Stoffarten und Eigenschaften:

Der Bezug ist wie das Gesicht des Polstermöbels, die Entscheidung Stoff oder Leder beeinflusst die Optik und die Gebrauchseigenschaften entscheidend. Ihr persönliches Wohlbefinden sollte die Hauptrolle spielen, testen Sie all unsere Modelle. Ihr Einrichtungsberater ist Ihnen bei der Beantwortung Ihrer Fragen sehr gerne behilflich.

Der Preis eines Stoffes sagt nicht zwangsläufig etwas über seine Robustheit und Langlebigkeit aus. Sondern kann Ausdruck anderer Qualitätskriterien sein, wie z. B. der Exklusivität und Eleganz der verwendeten Materialien (Seide), der Raffinesse des Druck- oder Webverfahrens, des hohen ästhetischen Wertes oder der extremen Feinheit. Polstermöbel werden im Durchschnitt vier Stunden pro Tag genutzt. Legt man pro Woche nur 6 Tage zugrunde und errechnet die Sitzdauer in einem Jahr, so kommt man auf die unglaubliche Zahl von 1248 Stunden. (Quelle: Stiftung Warentest) Während dieser Zeit müssen Polstermöbel hohe Gewichtsbelastungen, Scheuerbewegungen und andere Einflüsse wie Licht, Wärme, Staub etc. aushalten, möglichst ohne, dass sie dabei ihre Funktions- und Gebrauchstauglichkeit verlieren.

Die Qualität der verwendeten Materialien, die Intensität der Nutzung sowie Tabakrauch, Schweiß oder sonstige Körperabsonderungen, natürlicher Verschleiß und Ihr Pflegeverhalten bestimmen somit in hohem Maße, wie lange die Freude an den Möbeln währt. Häusliche Jeansträger müssen wissen, dass grobe Jeansstoffe mit derben Nähten der Feind feingewebter Polsterbezüge (und Autositz) sind und abfärben, ebenso wie nicht farbechte Textilien. Klettbänder, Haustiere mit scharfen Krallen müssen von Polstermöbeln ferngehalten werden.

Legere Polsterung:

(Faltenbildung)Die von uns bevorzugte „legere Polsterung“ (im Gegensatz zur straffen Polsterung wie bei Stilmöbeln) ist an ihrer Anschmiegsamkeit zu erkennen. Die Polsterung ist weicher und der Bezug nicht glatt, damit man „im Sofa“ und nicht „auf dem Sofa“ sitzt. Eine optisch wellige Oberfläche auf Sitz, Rücken und Armlehnen stellt keinen Qualitätsmangel dar, sondern ist modellbedingt gewollt, um optimalen Sitzkomfort zu gewährleisten. Unsere losen Sitz- und Rückenkissen gehören nach Gebrauch aufgeschüttelt. Um die Flächen nach der Benutzung zu glätten, sollten modellbedingt die Sitz- und Rückenkissen nach außen gestrichen, geklopft oder geschüttelt werden.

Sitzhärteunterschiede:

Der Sitzkomfort innerhalb einer Polstergruppe kann differieren. Oft ist es konstruktiv und formbedingt nicht möglich, jedes verwendete Element mit gleicher Unterfederung auszustatten (z. B. bei Eckelementen, Funktionsbauteilen, Verwandlungselementen, Anstellhockern, unterschiedlichen geometrischen Grundformen, Abschlusselementen etc.). Das ist warentypisch und Standard bei industrieller Fertigung. Es ist auch nicht auszuschließen, dass der Eindruck unterschiedlicher Sitzhärten entsteht, obwohl die Polsterungen einheitlich sind. (Schaumstoff kann innerhalb seines Raumgewichts technisch Toleranzen von plus/minus 10 % aufweisen).

Wellenbildung:

Beim so genannten „Einsitzen“ (Lieblingsplatz) verändert sich die Sitzhärte. Sie wird weicher in Abhängigkeit von Art und Dauer der Benutzung. Dies ist ein normaler Prozess, den jede Polsterung durchläuft. Um gleichmäßige Sitzhärten zu erzielen, ist es wichtig, die Sitzpositionen von Zeit zu Zeit zu ändern. Sonst kann es zu einseitiger Mulden- und Faltenbildung (Lieblingsplatz) kommen. Richtlinie: Je stärker das Bezugsmaterial und größer die verpolsterte Fläche, umso größer ist die Neigung zur Falten- und Muldenbildung. Unterstützt wird diese Entwicklung dadurch, dass Leder sich unter Einfluss von Körpergewicht mehr oder minder dehnen und dadurch „Wellen“ bilden. Diese optische Veränderung hat auf Gebrauch, Funktion und Lebensdauer keinen Einfluss und stellt keinen Sachmangel dar. Darüber informiert verbraucherverständlich und eingehend auch die Stiftung Warentest – „Möbel kaufen“

Funktionen:

Funktionssofas, Relaxliegen (Kompromissmöbel/ kein Bettersatz), Ruhe- oder TVSessel, Sofas mit ausklappbaren Armlehnen oder

Modellbedingte / warentypische Eigenschaften

höhenverstellbaren Rücken benötigen Beschläge mit komplizierten Verstellmechaniken. Damit diese Technik auf Dauer zuverlässig funktioniert, ist ihre sorgfältige Handhabung sehr wichtig. Bei Verwandlungssofas und Verwandlungsliegen müssen die ausziehbaren Teile am besten in der Mitte – oder rechts und links gleichmäßig angefasst und bedient werden. So können die Beschläge nicht durch einseitige Handhabung verzogen oder beschädigt werden. Ausklappbare Fußteile bei Relaxsesseln oder Wallfreefunktionen dürfen nicht als Sitzplatz genutzt werden. Funktionsteile benötigen einen gewissen Spielraum. Leichte Maßveränderungen durch die Dicke der Bezugsmaterialien sind unumgänglich.

Lichtechtheit:

Als Lichtechtheit bezeichnet man die Resistenz eines Stoffes gegenüber der Einwirkung von Licht (insbesondere Sonnenschein, Tageslicht, Halogen-Beleuchtung). Kunstfasern und dunklere Farbtöne erreichen höhere Lichtechtheiten als Naturfasern und hellere brillante Farben. Die Verfärbung des Materials unter Einfluss von Licht ist bei Möbelstoffen nicht zu verhindern. Die Urgewalt der Sonne verändert alle Materialien! Besondere Vorsicht ist deshalb in hellen Südzimmern mit viel Glas geboten. Insbesondere bei Sonnenschein sollten Vorhänge oder Jalousien geschlossen werden, da sonst viele Stoffe/ Bezugsmaterialien oder natur belassene Leder schon nach wenigen Wochen an den beschienenen Stellen Farbabweichungen aufweisen.

Farbabweichungen:

Geringfügige Farbtoleranzen zwischen dem beim Kauf vorliegenden Muster und der Lieferung sind möglich. Das gilt insbesondere bei Naturfasern und Leder. Aus farbtechnischen Gründen kann für eine absolute Farbgleichheit keine Garantie übernommen werden, insbesondere bei Nachbestellungen empfiehlt sich eine Abklärung im Einzelfall nach Muster.

Anfärbungen:

Bei hellen Stoff- oder Lederbezügen treten mitunter Anfärbungen auf, die durch nicht farbechte Textilien, z. B. von dunklen Jeansstoffen, T-Shirts oder ähnlichen verursacht werden. Wenn Jeansstoffe selbst nach mehrmaligem Waschen noch Farbabreibungen auf dem Bezugsstoff hinterlassen, handelt es sich nachweislich um einen Mangel des Bekleidungsstoffes und liegt nicht in der Qualität des Möbelstoffes (Bezugsmateriales) begründet.

Reibechtheit:

Als Reibechtheit bezeichnet man die Widerstandsfähigkeit der Farbe von Möbelstoffen oder Leder gegenüber dem Abreiben oder Anfärben an andere trockene oder feuchte Textilien. In der Regel erreichen helle Farben höhere Reibechtheiten als dunklere Töne. Zur Reinigung sollten Sie ausschließlich destilliertes Wasser verwenden und mit einem weißen, weichen, sauberen Tuch vorsichtig reiben, immer großflächig von Naht zu Naht, leicht und ohne viel Druck und niemals nur auf der Stelle (Farbabrieb und Ränder)! Bitte keine Mikrofasertücher und Dampfreiniger verwenden. > siehe auch unsere diversen Pflegeanleitungen für Bezüge

Gebrauchslüster:

Der Gebrauchslüster oder „Sitzspiegel“ entsteht bei samtigen Stoffen, wie Velours und eventuell Mikrofasern, indem sich Flor durch den Druck bei der Benutzung flachlegt und so je nach Lichteinfall einen anderen optischen „Eindruck“ hervorruft (z. B. hell/dunkel oder matt/glänzend Effekt). Diese optische Veränderung hat auf Gebrauch, Funktion und Lebensdauer keinen Einfluss und stellt keinen Sachmangel dar.

Falten/ Muldenbildung:

Die von uns bevorzugte „legere Polsterung“ (im Gegensatz zur straffen Polsterung wie bei Stilmöbeln) ist an ihrer Anschmiegsamkeit zu erkennen. Die Polsterung ist weicher und der Bezug ist nicht straff gespannt. Eine modellbedingte oder gestalterisch gewünschte Faltenbildung ist warentypisch, die Abzeichnung bei Steppmatten oder –kissen sind design- oder konstruktionsbedingt. Beim so genannten „Einsitzen“ (Lieblingsplatz) verändert sich in Abhängigkeit von Art und Nutzungsdauer auch die Sitzhärte, ein normaler Prozess, den jede Polsterung durchläuft. Um gleichmäßige Sitzhärten zu erzielen, ist es daher wichtig, die Sitzpositionen von Zeit zu Zeit zu ändern. Je größer die verpolsterte Fläche, umso größer ist die Neigung zu einseitiger Mulden- und Faltenbildung (Stiftung Warentest). Achtung: Das Modell ist bewusst leger verarbeitet. Faltenbildung ist daher gewollt.

Alle Preise sind Unverbindliche Preisempfehlungen, ohne Lieferung und Montage, in Euro einschließlich der jeweils gültigen Mehrwertsteuer. Abweichungen in Struktur, Farbe, Form, Abmessungen, Gewicht sowie technische Änderungen gegenüber den Abbildungen und textlichen Angaben sind möglich und bleiben vorbehalten, soweit diese in der Natur der verwendeten Materialien liegen und handelsüblich sind.

Modellvarianten

Sofa Arima N - 2,5-Sitzer inkl. Sitzvorzug motorisch, Leder, Champagner

Bestellnr: SVZ/22/80/M (Arima N) – Artikel Nr.: 3028127

Ausführung:
- Bezug: Leder Arcade champagner
- Ausführung: Arima N
- Armlehne: AT 5
- Fuß: F500 schwarz matt (ca. 16,5 cm)

Beschreibung:
- Hauptfarbe/-material: Champagner, Leder
- Füße/Beine/Gestell: Schwarz, Kufe, Metall
- Polsterung: Massivholz, Diolenwattenabdeckung, Gummigurte, Schaumstoff, Bonellfederkern, Stahlwellenfedern, Diolenwattenabdeckung

Merkmale:
- Rücken bezogen: Ja

Funktion:
- Funktionen und Bedienung: Sitzvorzug (motorisch)

Abmessungen:
- Belastbarkeit (pro Sitz): 110,0 kg
- Sitzhöhe: 46 cm
- Sitztiefe: 53 cm

Maße: B 184 cm x T 87 cm x H 88 cm

Werbepreis: 3.698,00 EUR

Listenpreis/Sortimentspreis: 3.937,00 EUR

Alle Preise sind Unverbindliche Preisempfehlungen, ohne Lieferung und Montage, in Euro einschließlich der jeweils gültigen Mehrwertsteuer. Abweichungen in Struktur, Farbe, Form, Abmessungen, Gewicht sowie technische Änderungen gegenüber den Abbildungen und textlichen Angaben sind möglich und bleiben vorbehalten, soweit diese in der Natur der verwendeten Materialien liegen und handelsüblich sind.

Sofa Arima N - 2-Sitzer inkl. Armlehne klappbar, Leder, Champagner

Bestellnr: S/22/65 (Arima N) – Artikel Nr.: 3028224

Ausführung:
- Bezug: Leder Arcade champagner
- Ausführung: Arima N
- Armlehne: AT 5
- Fuß: F500 schwarz matt (ca. 16,5 cm)

Beschreibung:
- Hauptfarbe/-material: Champagner, Leder
- Füße/Beine/Gestell: Schwarz, Kufe, Metall
- Polsterung: Massivholz, Diolenwattenabdeckung, Gummigurte, Schaumstoff, Bonellfederkern, Stahlwellenfedern, Diolenwattenabdeckung

Merkmale:
- Rücken bezogen: Ja

Funktion:
- Funktionen und Bedienung: Armlehne verstellbar (manuell)

Abmessungen:
- Belastbarkeit (pro Sitz): 110,0 kg
- Sitzhöhe: 46 cm
- Sitztiefe: 53 cm

Maße: B 132 cm x T 87 cm x H 88 cm

Werbepreis: 2.398,00 EUR

Listenpreis/Sortimentspreis: 2.540,00 EUR

Alle Preise sind Unverbindliche Preisempfehlungen, ohne Lieferung und Montage, in Euro einschließlich der jeweils gültigen Mehrwertsteuer. Abweichungen in Struktur, Farbe, Form, Abmessungen, Gewicht sowie technische Änderungen gegenüber den Abbildungen und textlichen Angaben sind möglich und bleiben vorbehalten, soweit diese in der Natur der verwendeten Materialien liegen und handelsüblich sind.

Modellvarianten

Sofa Arima N - 2,5-Sitzer inkl. Armlehne klappbar, Leder, Champagner

Bestellnr: S/22/80 (Arima N) – Artikel Nr.: 3028242

Ausführung:
- Bezug: Leder Arcade champagner
- Ausführung: Arima N
- Armlehne: AT 5
- Fuß: F500 schwarz matt (ca. 16,5 cm)

Beschreibung:
- Hauptfarbe/-material: Champagner, Leder
- Füße/Beine/Gestell: Schwarz, Kufe, Metall
- Polsterung: Massivholz, Diolenwattenabdeckung, Gummigurte, Schaumstoff, Bonellfederkern, Stahlwellenfedern, Diolenwattenabdeckung

Merkmale:
- Rücken bezogen: Ja

Funktion:
- Funktionen und Bedienung: Armlehne verstellbar (manuell)

Abmessungen:
- Belastbarkeit (pro Sitz): 110,0 kg
- Sitzhöhe: 46 cm
- Sitztiefe: 53 cm

Maße: B 184 cm x T 87 cm x H 88 cm

Werbepreis: 2.798,00 EUR

Listenpreis/Sortimentspreis: 2.997,00 EUR

Alle Preise sind Unverbindliche Preisempfehlungen, ohne Lieferung und Montage, in Euro einschließlich der jeweils gültigen Mehrwertsteuer. Abweichungen in Struktur, Farbe, Form, Abmessungen, Gewicht sowie technische Änderungen gegenüber den Abbildungen und textlichen Angaben sind möglich und bleiben vorbehalten, soweit diese in der Natur der verwendeten Materialien liegen und handelsüblich sind.

Modellvarianten

Ecksofa Arima N - 2,5-Sitzer mit Longchair rechts inkl. Relaxfunktion und Kopfstütze motorisch, Stoff, Mocca

Bestellnr: CX/10/80/DOM + KS/65/M + 19/80 + CL/12/RFMT – Artikel Nr.: 3028248

Ausführung:
- Bezug: Stoff Catania 7 mode (PG:)
- Ausführung: Arima N
- Armlehne: AT 5
- Fuß: F209 schwarz (ca. 16,5 cm)
-
- **Bestehend aus:**
- 2,5-Sitzer (CX/10/80/DOM) mit Relaxfunktion und Kopfstütze motorisch (KS/65/M) + Longchair mit Relaxfunktion (CL/12/RFMT)

Beschreibung:
- Hauptfarbe/-material: Mocca, Stoff
- Füße/Beine/Gestell: gebeizt, Schwarz, Eckig, Buche massiv
- Polsterung: Massivholz, Diolenwattenabdeckung, Gummigurte, Schaumstoff, Bonellfederkern, Diolenwattenabdeckung, Stahlwellenfedern
- Bezug: 100% Polyester

Merkmale:
- Rücken bezogen: Ja
- Kopfstütze enthalten: Ja

Funktion:
- Funktionen und Bedienung: Kopfstütze verstellbar (motorisch), Relaxfunktion (motorisch), Longchair verstellbar (motorisch)
- Funktionen und Bedienung Details: Relaxfunktion und Kopfstütze motorisch im Sitz links, elektrische Liegefunktion im Longchair

Abmessungen:
- Belastbarkeit (pro Sitz): 110,0 kg
- Sitzhöhe: 46 cm
- Sitztiefe: 53 cm

Maße: B 266 cm x T 164 cm x H 88 cm

Werbepreis: 5.198,00 EUR

Listenpreis/Sortimentspreis: 5.597,00 EUR

Alle Preise sind Unverbindliche Preisempfehlungen, ohne Lieferung und Montage, in Euro einschließlich der jeweils gültigen Mehrwertsteuer. Abweichungen in Struktur, Farbe, Form, Abmessungen, Gewicht sowie technische Änderungen gegenüber den Abbildungen und textlichen Angaben sind möglich und bleiben vorbehalten, soweit diese in der Natur der verwendeten Materialien liegen und handelsüblich sind.

Modellvarianten

Ecksofa Arima N - 2,5-Sitzer mit Longchair rechts inkl. Kopfteil verstellbar, Stoff, Mocca

Bestellnr: S/20/80 + CL/12 – Artikel Nr.: 3028399

Ausführung:
- Bezug: Stoff Catania 7 mode (PG:)
- Ausführung: Arima N
- Armlehne: AT 5
- Fuß: F209 schwarz (ca. 16,5 cm)

Beschreibung:
- Hauptfarbe/-material: Mocca, Stoff
- Füße/Beine/Gestell: gebeizt, Schwarz, Eckig, Buche massiv
- Polsterung: Massivholz, Diolenwattenabdeckung, Gummigurte, Schaumstoff, Bonellfederkern, Diolenwattenabdeckung, Stahlwellenfedern
- Bezug: 100% Polyester

Merkmale:
- Rücken bezogen: Ja

Funktion:
- Funktionen und Bedienung: Kopfteil verstellbar (manuell)

Abmessungen:
- Belastbarkeit (pro Sitz): 110,0 kg
- Sitzhöhe: 46 cm
- Sitztiefe: 53 cm

Maße: B 266 cm x T 164 cm x H 88 cm

Werbepreis: 2.998,00 EUR

Listenpreis/Sortimentspreis: 3.233,00 EUR

Alle Preise sind Unverbindliche Preisempfehlungen, ohne Lieferung und Montage, in Euro einschließlich der jeweils gültigen Mehrwertsteuer. Abweichungen in Struktur, Farbe, Form, Abmessungen, Gewicht sowie technische Änderungen gegenüber den Abbildungen und textlichen Angaben sind möglich und bleiben vorbehalten, soweit diese in der Natur der verwendeten Materialien liegen und handelsüblich sind.

Modell Arima - N

Verkaufspreise in Euro

Inhaltsverzeichnis:

Seite 2	**Bestellhinweise** - Allgemeines
Seite 3-6	**Bestellhinweise** - Wichtige Informationen für jede Bestellung!
Seite 7-8	**Sessel & Sofas mit 2 Armlehnen - mit & ohne Funktion**
Seite 9-10	**Elemente & Sofas mit einer Armlehne - mit & ohne Funktion**
Seite 11-12	**Zwischenelemente ohne Armlehne - mit & ohne Funktion**
Seite 13	**Abschlusselemente / Eckelemente**
Seite 14	**Abschlusselemente ohne Armlehne / Hocker**
Seite 15	**Aufpreise (z.B. Armteil klappbar AT/K, …)**
Seite 16	**Kombinations-Beispiele**
im Anhang	**Abbildungen / Detailbilder**

Typen-Darstellung sind schematisch und beinhalten keine Modellspezifikation.
Abweichungen bzw. Korrektur von irrtümlichen Angaben behalten wir uns vor.

MADE IN GERMANY
Komplett handgemacht in Deutschland:
ZUSCHNITT, NÄHEN, POLSTERN

Stand 29.06.2026

Alle Preise sind Unverbindliche Preisempfehlungen, ohne Lieferung und Montage, in Euro einschließlich der jeweils gültigen Mehrwertsteuer. Abweichungen in Struktur, Farbe, Form, Abmessungen, Gewicht sowie technische Änderungen gegenüber den Abbildungen und textlichen Angaben sind möglich und bleiben vorbehalten, soweit diese in der Natur der verwendeten Materialien liegen und handelsüblich sind.

Modell Arima - N

Bestellhinweise: - **Wichtige Informationen für den Verkauf!**

Gestell:
- Massives Holzgestell, alle tragenden Teile aus Buchenholz bzw. Tischlerplatte.
- Seitenwangen mit Werkstoffplatte. Gestelle verleimt und gedübelt.

Sitz:
- Blocksitz
- Sitzkonzept "Trendline" --> **ACHTUNG:** Verstärkungspaket nicht möglich! mit Sitzvarianten "SOFT", "MEDIUM" und "KOMFORT" (s. S. 6)
- Die Sitzvarianten "SOFT" bzw. "MEDIUM" sind Standard möglich --> "KOMFORT" gegen Aufpreis!

Rücken:
- Niedriglehner
- Rückenkissen (Bodenkissen) sind vorgestellt befestigt und leger bezogen
- eingefüllte Polyschaumkissen und Fillauflage
- Gummigurtunterfederung, Polyschaumabdeckung

Armlehne:
- bodennahes Armteil oder bodenfreies Armteil
- bei Modell 190+191 (AT1) und 202+203 (AT6) sind die Armteilkissen angenäht / Armteil gegen Aufpreis klappbar!
- bei Modell 196-199 (AT4 + AT5) sind die Armteile standardmäßig stufenlos abklappbar!
- gefülltes Polyschaumkissen und Fillauflage
- leger gepolstert

Fußausführung:
- Armteilfuß bodennah: Metallfuß F140 rund, Alu matt; Eiche-Holzfuß *F141; Eiche-Holzfuß *F129
  ACHTUNG: Bei Modell 196 (AT4 / SH 46cm) werden 1,5cm Kunststoff-Gleiter verbaut!
- Metallfuß F919 rund, Alu matt
- Holzfuß *F142 rund, Eichenholz
- Metallfuß F150, schwarz matt
- Holzfuß *[1]F209 eckig, Buchenholz
- Metallfuß F151, chrono
- Holzfuß *F210 eckig, Eichenholz
- Metallfuß F152, bronzefarbig
- Metallbügel F500, schwarz matt
- Metallfuß F153, terra
- Metallbügel F502, chrono

Holzfarben:
- P4 - kirschbaumfarbig | P11 - wengefarbig | P16 RAL 9005 - schwarz | P40 - natur
  (andere Normbeiztöne gegen Aufpreis möglich!) *[1]) *bitte bei Bestellung Beizton angeben!*

Holzfarben:
- *Eichefuß F141, F142 und F210 nur in den Farben "natur geölt" und "bianco geölt" möglich!

Rückenspannteile:
- alle Typen "Rücken echt"

Seitenwangen:
- in Futterstoff
- gegen Aufpreis: Seitenboden im Original-Stoff - Aufpreis siehe Zubehörliste
- gegen Aufpreis: Seitenabschlussblende (SAB) - Aufpreis siehe Zubehörliste

Bezug:
- Modell ist in Stoff und Leder lieferbar.
- **Streifen- und Karostoffe nicht möglich!**

Nähte:
- Bei Ledergarnituren sind veränderte Zuschnitte und Nahtbilder gegenüber Stoffverarbeitung üblich.
- Zier-, Kapp- oder Doppelnähte können in der Stoff- oder Lederausführung unterschiedlich ausfallen.
- Herstellungsbedingt können in der Stoffausführung Nähte entfallen oder durch einfache Nähte ersetzt werden.

Kontrastnaht:
- bei Leder und Bezügen in Lederoptik ohne Mehrpreis möglich! (Nicht möglich bei Velouren und Flachgeweben.)
- wird nichts bei der Bestellung angegeben, wird automatisch ohne Kontrastnaht gefertigt!

Allgemeines:
- moderne, bodenfreie, leger gearbeitete Garnitur mit gewollter Faltenbildung
- Bitte beachten Sie, dass bei bodenfreien Modellen eventuell zusätzliche Stützfüße gebraucht werden. Wenn Sie zusätzliche Einzelelemente oder Sofas ohne Armlehnen als Zwischenbauteile verwenden, kann es sein, dass die Tragfähigkeit der Polstermöbel nicht gewährleistet ist. Um die Stabilität sicher zu stellen, ist es erforderlich, einen oder mehrere Stützfüße unter zu bauen. Im Einzelfall können Sie die genaue Anzahl der benötigten Zusatzfüße bei unserer Sachbearbeitung erfragen. Den Preis pro Stützfuß entnehmen Sie bitte der aktuellen Zubehörliste.
- Rüschfalten sind modellbedingt
- Faltenbildung in Sitz und Rücken sind modellbedingt und stellen keinen Grund zur Beanstandung dar!
- Wellen- oder Muldenbildung im Gebrauch sind je nach Bezugsart warentypisch.
- **Optische und polstertechnische Abweichungen zwischen fest gepolsterten Typen und baugleichen Funktionstypen sind technisch nicht zu vermeiden!**

Abmessungen:
- Alle angegebenen Maße sind ca.-Maße in cm und sind auf der Grundlage von Fertigungszeichnungen errechnet
- Wenn Sie mehrere Einzelelemente oder Sofas ohne Armlehne als Zwischenbauteile stellen möchten, können Maßtoleranzen bei den einzelnen Polsterelementen untereinander durch z.B. Versatz, Spalte, Elementverbinder oder Bezugsmaterial (Stoff/Leder) von bis zu +2cm pro Type möglich sein.

Gesamtbreite:	siehe Preisliste "Außenmaß"
Gesamthöhe:	88cm oder 90cm
Sitzhöhe:	46cm oder 48cm
Gesamttiefe:	87cm
Sitztiefe:	53cm

- * Die Gesamthöhe ist an die Sitzhöhe gekoppelt
- * Die Sitzhöhe wird durch unterschiedliche Gestelle, Erhöhung der Armteile, bzw. Stützfüße erreicht Ausnahme: Das AT4 wird über die Füße geregelt!

Typen-Darstellung sind schematisch und beinhalten keine Modellspezifikation.
Abweichungen bzw. Korrektur von irrtümlichen Angaben behalten wir uns vor.

MADE IN GERMANY
Komplett handgemacht in Deutschland:
ZUSCHNITT, NÄHEN, POLSTERN

Stand 29.06.2026

Alle Preise sind Unverbindliche Preisempfehlungen, ohne Lieferung und Montage, in Euro einschließlich der jeweils gültigen Mehrwertsteuer. Abweichungen in Struktur, Farbe, Form, Abmessungen, Gewicht sowie technische Änderungen gegenüber den Abbildungen und textlichen Angaben sind möglich und bleiben vorbehalten, soweit diese in der Natur der verwendeten Materialien liegen und handelsüblich sind.

Modell Arima - N

*) Bitte bei jeder Bestellung angeben!

Modellname /-nummer
Armteiloptik (AT1, AT2, AT3, AT4, AT5 oder AT6)
Sitzhöhe (46cm oder 48cm)
Fußausführung (~~F919~~, F150, F151, F152, F153, *F142, *[1]F209, *F210, F140, *F141, *F129, F500 oder F502) ***[1]Beizton & *Holzfarbe** (siehe Bestellhinweise)
Kontrastnaht (K01 beige, K02 mocca, K03 silbergrau oder K04 anthrazit)
Sitzkomfort (Soft, Medium oder Komfort)

Bestellhinweise: - Wichtige Informationen für den Verkauf!

Modellname /-nummer / Armteiloptik: **Arima - N**

AT1 bodennah
190 (SH=46cm)
191 (SH=48cm)

ACHTUNG: AT 1 klappbar gegen Aufpreis möglich (s. S. 15)!

AT2 bodennah
192 (SH=46cm)
193 (SH=48cm)

AT3 bodenfrei
194 (SH=46cm)
195 (SH=48cm)

AT4 bodennah
196 (SH=46cm)
197 (SH=48cm)

AT5 bodenfrei
198 (SH=46cm)
199 (SH=48cm)

ACHTUNG: AT 4 und AT 5 standardmäßig stufenlos klappbar!

AT6 bodenfrei
202 (SH=46cm)
203 (SH=48cm)

ACHTUNG: AT 6 klappbar gegen Aufpreis möglich (s. S. 15)!

Sitzhöhe (SH):

SH: 46 (ca. 46cm)

--> Rückenhöhe ca. 88cm

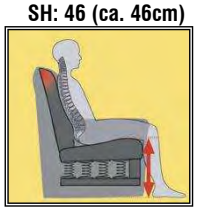

SH: 48 (ca. 48cm)

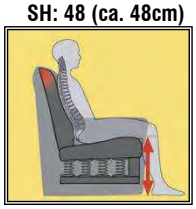

--> Rückenhöhe ca. 90cm

Stand 29.06.2026

Alle Preise sind Unverbindliche Preisempfehlungen, ohne Lieferung und Montage, in Euro einschließlich der jeweils gültigen Mehrwertsteuer. Abweichungen in Struktur, Farbe, Form, Abmessungen, Gewicht sowie technische Änderungen gegenüber den Abbildungen und textlichen Angaben sind möglich und bleiben vorbehalten, soweit diese in der Natur der verwendeten Materialien liegen und handelsüblich sind.

Modell Arima - N

*) Bitte bei jeder Bestellung angeben!

Modellname /-nummer
Armteiloptik (AT1, AT2, AT3, AT4, AT5 oder AT6)
Sitzhöhe (46cm oder 48cm)
Fußausführung (F919, F150, F151, F152, F153, *F142, *[1]F209, *F210, F140, *F141, *F129, F500 oder F502) ***[1]Beizton & *Holzfarbe** (siehe Bestellhinweise)
Kontrastnaht (K01 beige, K02 mocca, K03 silbergrau oder K04 anthrazit)
Sitzkomfort (Soft, Medium oder Komfort)

Bestellhinweise:

- Wichtige Informationen für den Verkauf!

Fußausführung:

F919
Metallfuß, rund, Alu matt

Stützfuß- sowie Armteilfuß für bodenfreies Armteil

F150
Metallfuß, schwarz matt

Armteilfuß für bodenfreies Armteil

F151
Metallfuß, chrono

Armteilfuß für bodenfreies Armteil

F152
Metallfuß, bronzefarbig

Armteilfuß für bodenfreies Armteil

F153
Metallfuß, terra

Armteilfuß für bodenfreies Armteil

***F142**
Holzfuß, rund, Eichenholz

Stützfuß- sowie Armteilfuß für bodenfreies Armteil

F209 *[1])
Holzfuß, eckig, Buchenholz

Armteilfuß für bodenfreies Armteil

***F210**
Holzfuß, eckig, Eichenholz

Stützfuß- sowie Armteilfuß für bodenfreies Armteil

F140
Metallfuß, rund, Alu matt

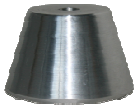

Armteilfuß 3,5cm für bodennahes Armteil

***F141**
Holzfuß, rund, Eichenholz

Armteilfuß 3,5cm für bodennahes Armteil

***F129**
Holzfuß, eckig, Eichenholz

Armteilfuß 3,5cm für bodennahes Armteil

ACHTUNG: nur mit AT2 (Mod.192+193) kombinierbar!

*[1]) ***bitte bei Bestellung Beizton für Buchefuß F209 angeben!***

P4 - kirschbaumfarbig | P11 - wengefarbig | P16 RAL 9005 - schwarz | P40 - natur

(andere Normbeiztöne gegen Aufpreis möglich!)

*) ***bitte bei Bestellung Holzton für Eichefuß angeben!***
*Eichefuß F142, F210, F141 und F129 nur in den Farben "natur geölt" und "bianco geölt" ohne Aufpreis möglich!

ACHTUNG: Bei AT4 in SH 46cm (Mod. 196) werden 1,5cm Kunststoff-Gleiter verbaut!

F500
Metallbügel, schwarz matt

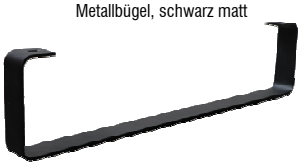

für bodenfreies Armteil

F502
Metallbügel, chrono

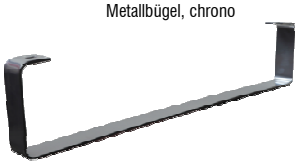

für bodenfreies Armteil

Stand 29.06.2026

Alle Preise sind Unverbindliche Preisempfehlungen, ohne Lieferung und Montage, in Euro einschließlich der jeweils gültigen Mehrwertsteuer. Abweichungen in Struktur, Farbe, Form, Abmessungen, Gewicht sowie technische Änderungen gegenüber den Abbildungen und textlichen Angaben sind möglich und bleiben vorbehalten, soweit diese in der Natur der verwendeten Materialien liegen und handelsüblich sind.

Modell Arima - N

*) Bitte bei jeder Bestellung angeben!

Modellname /-nummer
Armteiloptik (AT1, AT2, AT3, AT4, AT5 oder AT6)
Sitzhöhe (46cm oder 48cm)
Fußausführung (F919, F150, F151, F152, F153, *F142, *[1]F209, *F210, F140, *F141, *F129, F500 oder F502) ***[1]Beizton & *Holzfarbe** (siehe Bestellhinweise)
Kontrastnaht (K01 beige, K02 mocca, K03 silbergrau oder K04 anthrazit)
Sitzkomfort (Soft, Medium oder Komfort)

Bestellhinweise:

- Wichtige Informationen für den Verkauf!

für motorische Elemente:

Kabelhandschalter (KHS)
für Sitzvorzug (SVZ/M), Longchair (RFMT) motorisch

Standard
inkl. moderner Seitentasche am Armteil
bei Typen mit 1 AT = armteilseitig
bei Typen mit 2 AT = davorstehend links
bei Typen ohne AT = keine Seitentasche (Schalter frei liegend)

Kabelhandschalter (KHS)
für CX-Element
moderne Seitentasche

Standard
inkl. moderner Seitentasche am Armteil
bei Typen mit 1 AT = armteilseitig
bei Typen mit 2 AT = davorstehend links
bei Typen ohne AT = keine Seitentasche (Schalter frei liegend)

Einbauschalter (EBS)
für Sitzvorzug (SVZ/M), Longchair (RFMT) motorisch

gegen Mehrpreis!
Schalter wird zwischen Armteil und Sitz **am Sitz** montiert!
bei Typen mit 1 AT = armteilseitig
bei Typen mit 2 AT = davorstehend links
bei Typen ohne AT = davorstehend links

Einbauschalter (EBS)
für CX-Element

gegen Mehrpreis!
Schalter wird zwischen Armteil und Sitz **am Sitz** montiert!
bei Typen mit 1 AT = armteilseitig
bei Typen mit 2 AT = davorstehend links
bei Typen ohne AT = davorstehend links

Einbauschalter (EBS)
für CX-Element mit Kopfstütze motorisch (KS/50M u. KS/65/M)

gegen Mehrpreis!
Schalter wird zwischen Armteil und Sitz **am Sitz** montiert!
bei Typen mit 1 AT = armteilseitig
bei Typen mit 2 AT = davorstehend links
bei Typen ohne AT = davorstehend links

ACHTUNG: Wird nichts bei der Bestellung angegeben, wird automatisch die angegebene Standard-Ausführung gefertigt!

Kontrastnaht: ohne Mehrpreis möglich!

Nur bei Leder und Bezügen in Lederoptik möglich!
(Nicht möglich bei Velours und Flachgeweben.)

K01 beige

K03 silbergrau

K02 mocca

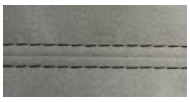

K04 anthrazit

Wird nichts bei der Bestellung angegeben, wird automatisch ohne Kontrastnaht gefertigt!

Stand 29.06.2026

Alle Preise sind Unverbindliche Preisempfehlungen, ohne Lieferung und Montage, in Euro einschließlich der jeweils gültigen Mehrwertsteuer. Abweichungen in Struktur, Farbe, Form, Abmessungen, Gewicht sowie technische Änderungen gegenüber den Abbildungen und textlichen Angaben sind möglich und bleiben vorbehalten, soweit diese in der Natur der verwendeten Materialien liegen und handelsüblich sind.

Modell Arima - N

*) Bitte bei jeder Bestellung angeben!

Modellname /-nummer
Armteiloptik (AT1, AT2, AT3, AT4, AT5 oder AT6)
Sitzhöhe (46cm oder 48cm)
Fußausführung (~~F919~~, F150, F151, F152, F153, *F142, *[1]F209, *F210, F140, *F141, *F129, F500 oder F502) ***[1]Beizton & *Holzfarbe** (siehe Bestellhinweise)
Kontrastnaht (K01 beige, K02 mocca, K03 silbergrau oder K04 anthrazit)
Sitzkomfort (Soft, Medium oder Komfort)

Bestellhinweise: - **Wichtige Informationen für den Verkauf!**

Sitzkonzept Trendline (SK):

* Verstärkungspaket **nicht** möglich!

Standard

TrendLine Sitzkomfort
„SOFT“

1. Gestell aus Buche-Holzwerkstoffen
2. Unterfederung Sitz mit dauerelastischen Metall-Wellenfedern
3. Sitzpolster aus Polyurethan-Schaum im RG 40 kg
4. Unterfederung Rücken durch flexible Polstergurte
5. Unterfederung Rücken durch Polyurethan-Schaum
6. Rückenpolster aus formgeschnittenem Polyurethan-Schaum
7. Diolenabdeckung im Bezug vernäht

Wird nichts bei der Bestellung angegeben, wird automatisch "SOFT" geliefert!

Standard

TrendLine Sitzkomfort
„MEDIUM“

1. Gestell aus Buche-Holzwerkstoffen
2. Unterfederung Sitz mit dauerelastischen Metall-Wellenfedern
3. Sitzpolster mit Bonellfederkern und PU-Schaumstoffabdeckung
4. Unterfederung Rücken durch flexible Polstergurte
5. Unterfederung Rücken durch Polyurethan-Schaum
6. Rückenpolster aus formgeschnittenem Polyurethan-Schaum
7. Diolenabdeckung im Bezug vernäht

Aufpreis

TrendLine Sitzkomfort
„KOMFORT“

1. Gestell aus Buche-Holzwerkstoffen
2. Unterfederung Sitz mit dauerelastischen Metall-Wellenfedern
3. Sitzpolster mit Taschenfederkern und PU-Schaumstoffabdeckung
4. Unterfederung Rücken durch flexible Polstergurte
5. Unterfederung Rücken durch Polyurethan-Schaum
6. Rückenpolster aus formgeschnittenem Polyurethan-Schaum
7. Diolenabdeckung im Bezug vernäht

Stand 29.06.2026

Alle Preise sind Unverbindliche Preisempfehlungen, ohne Lieferung und Montage, in Euro einschließlich der jeweils gültigen Mehrwertsteuer. Abweichungen in Struktur, Farbe, Form, Abmessungen, Gewicht sowie technische Änderungen gegenüber den Abbildungen und textlichen Angaben sind möglich und bleiben vorbehalten, soweit diese in der Natur der verwendeten Materialien liegen und handelsüblich sind.

Modell Arima - N

Sessel & Sofas mit 2 Armlehnen (mit & ohne Funktion)

Typ	Sessel 1-sitzig Sitzraster 56cm	Relax-Sessel CX motorisch 1-sitzig Sitzraster 56cm	⇨ Infos Relax-Sessel CX	Sessel 1-sitzig Sitzraster 66cm	Relax-Sessel CX motorisch 1-sitzig Sitzraster 66cm	⇨ Infos Relax-Sessel CX	Sofa 2-sitzig Sitzraster 56cm	Sofa 2-sitzig Sitzraster 66cm	Sofa mit Sitzvorzug 2-sitzig Sitzraster 66cm
bei Stoff:	Rücken echt	Rücken echt	Standard mit Kabel-handschalter (KHS) 2 Motoren, Verstellung von Rücken /Sitz und Fußteil	Rücken echt	Rücken echt	Standard mit Kabel-handschalter (KHS) 2 Motoren, Verstellung von Rücken /Sitz und Fußteil	Rücken echt	Rücken echt	Rücken echt
	AT beidseitig	AT beidseitig		AT beidseitig	AT beidseitig		AT beidseitig	AT beidseitig	AT beidseitig
Bestell-Nr.	**11/55**	**CX/11/55/.. ..DOM**		**11/65**	**CX/11/65/.. ..DOM**		**S/22/55**	**S/22/65**	**SVZ/22/65/M**
	* Sessel mit Kunststoff-Rollen ohne Mehrpreis - jedoch nur bei **bodennahem AT** möglich - wenn dies bei Bestellung angegeben wird!		***Alternativ:** Einbauschalter (EBS) gegen Mehrpreis möglich.	* Sessel mit Kunststoff-Rollen ohne Mehrpreis - jedoch nur bei **bodennahem AT** möglich - wenn dies bei Bestellung angegeben wird!		***Alternativ:** Einbauschalter (EBS) gegen Mehrpreis möglich.			Liegefläche: 132x73cm
Bestell-Nr.									ohne Stauraum
	* Kunststoff-Rollen bei Mod. 196 (SH 46cm) nicht möglich!								motorisch* Standard Kabel-handschalter (KHS)
		KS/50 oder KS/50/M (motorisch) wird empfohlen - gegen Aufpreis (s. S. 15)			**KS/65 oder KS/65/M (motorisch) wird empfohlen** - gegen Aufpreis (s. S. 15)				***Alternativ:** Einbauschalter (EBS) gegen Mehrpreis möglich.
ca. Außenmaß in cm **Modell**									
190-191 (AT1)	94	94	--	104	104	--	150	170	170
192-195 (AT2 + AT3)	86	86	--	96	96	--	142	162	162
196-199 (AT4 + AT5)	76	76	--	86	86	--	132	152	152
202-203 (AT6)	94	94	--	104	104	--	150	170	170
ca. Stoffbedarf in m	4,85		--	5,00		--	6,70	7,10	8,40
STOFF									
Fremdstoff	1057,-	2060,-	--	1114,-	2119,-	--	1450,-	1561,-	2415,-
VZP Catania	**1098,-**	**2004,-**	**--**	**1161,-**	**2098,-**	**--**	**1521,-**	**1635,-**	**2522,-**
Stoffgruppe 6	1088,-	2015,-	--	1147,-	2077,-	--	1495,-	1611,-	2503,-
Stoffgruppe 7	1114,-	2034,-	--	1178,-	2131,-	--	1545,-	1658,-	2559,-
Stoffgruppe 8	1145,-	2150,-	--	1209,-	2214,-	--	1590,-	1706,-	2600,-
Stoffgruppe 9	1183,-	2186,-	--	1247,-	2254,-	--	1649,-	1760,-	2616,-
Q2 by Rohleder	1377,-	2382,-	--	1452,-	2460,-	--	1940,-	2051,-	2905,-
LEDER - alle Typen mit **"RÜCKEN ECHT"**									
Arcade	1545,-	2607,-	--	1656,-	2718,-	--	2316,-	2541,-	3484,-
Lavita / Napoli	1753,-	2815,-	--	1883,-	2947,-	--	2630,-	2891,-	3830,-
Aufpreis für TRENDLINE-Sitzkonzept ...									
Komfort TFK-S	24,-	24,-	--	24,-	24,-	--	47,-	47,-	47,-

Stand 29.06.2026

Alle Preise sind Unverbindliche Preisempfehlungen, ohne Lieferung und Montage, in Euro einschließlich der jeweils gültigen Mehrwertsteuer. Abweichungen in Struktur, Farbe, Form, Abmessungen, Gewicht sowie technische Änderungen gegenüber den Abbildungen und textlichen Angaben sind möglich und bleiben vorbehalten, soweit diese in der Natur der verwendeten Materialien liegen und handelsüblich sind.

Modell Arima - N

Sessel & Sofas mit 2 Armlehnen (mit & ohne Funktion)

Typ	Sofa 2,5-sitzig Sitzraster 82cm	Sofa mit **Sitzvorzug** 2,5-sitzig Sitzraster 82cm							
bei Stoff:	Rücken echt	Rücken echt							
	AT beidseitig	AT beidseitig							
Bestell-Nr.	**S/22/80**	**SVZ/22/80/M**	--	--	--	--	--	--	--
		Liegefläche: 164x73cm							

Bestell-Nr.									
		ohne Stauraum motorisch* Standard Kabel-handschalter (KHS) ***Alternativ:** Einbauschalter (EBS) gegen Mehrpreis möglich.							
ca. Außenmaß in cm **Modell**									
190-191 (AT1)	202	202	--	--	--	--	--	--	--
192-195 (AT2 + AT3)	194	194	--	--	--	--	--	--	--
196-199 (AT4 + AT5)	184	184	--	--	--	--	--	--	--
202-203 (AT6)	202	202	--	--	--	--	--	--	--
ca. Stoffbedarf in m	7,80	8,90	--	--	--	--	--	--	--
STOFF									
Fremdstoff	1873,-	2727,-	--	--	--	--	--	--	--
VZP Catania	**1968,-**	**2789,-**	--	--	--	--	--	--	--
Stoffgruppe 6	1949,-	2765,-	--	--	--	--	--	--	--
Stoffgruppe 7	1999,-	2834,-	--	--	--	--	--	--	--
Stoffgruppe 8	2051,-	2902,-	--	--	--	--	--	--	--
Stoffgruppe 9	2124,-	2978,-	--	--	--	--	--	--	--
Q2 by Rohleder	2519,-	3373,-	--	--	--	--	--	--	--
LEDER - alle Typen mit **"RÜCKEN ECHT"**									
Arcade	2997,-	3936,-	--	--	--	--	--	--	--
Lavita / Napoli	3385,-	4326,-	--	--	--	--	--	--	--
Aufpreis für TRENDLINE-Sitzkonzept ...									
Komfort TFK-S	71,-	71,-	--	--	--	--	--	--	--

Stand 29.06.2026

Alle Preise sind Unverbindliche Preisempfehlungen, ohne Lieferung und Montage, in Euro einschließlich der jeweils gültigen Mehrwertsteuer. Abweichungen in Struktur, Farbe, Form, Abmessungen, Gewicht sowie technische Änderungen gegenüber den Abbildungen und textlichen Angaben sind möglich und bleiben vorbehalten, soweit diese in der Natur der verwendeten Materialien liegen und handelsüblich sind.

Modell Arima - N

Elemente & Sofas mit einer Armlehne (mit & ohne Funktion)

Typ	Element 1-sitzig Sitzraster 56cm	Relax-Element CX motorisch 1-sitzig Sitzraster 56cm	⇨ Infos Relax-Element CX	Element 1-sitzig Sitzraster 66cm	Relax-Element CX motorisch 1-sitzig Sitzraster 66cm	⇨ Infos Relax-Element CX	Element 1,5-sitzig Sitzraster 82cm	Relax-Element CX motorisch 1,5-sitzig Sitzraster 82cm	⇨ Infos Relax-Element CX
bei Stoff:	Rücken echt	Rücken echt	Standard mit Kabel-handschalter (KHS) 2 Motoren, Verstellung von Rücken /Sitz und Fußteil	Rücken echt	Rücken echt	Standard mit Kabel-handschalter (KHS) 2 Motoren, Verstellung von Rücken /Sitz und Fußteil	Rücken echt	Rücken echt	Standard mit Kabel-handschalter (KHS) 2 Motoren, Verstellung von Rücken /Sitz und Fußteil
	AT links	AT links		AT links	AT links		AT links	AT links	
Bestell-Nr.	**10/55**	**CX/10/55/.. ..DOM**		**10/65**	**CX/10/65/.. ..DOM**		**10/80**	**CX/10/80/.. ..DOM**	
	AT rechts	AT rechts	***Alternativ:** Einbauschalter (EBS) gegen Mehrpreis möglich.	AT rechts	AT rechts	***Alternativ:** Einbauschalter (EBS) gegen Mehrpreis möglich.	AT rechts	AT rechts	***Alternativ:** Einbauschalter (EBS) gegen Mehrpreis möglich.
Bestell-Nr.	**01/55**	**CX/01/55/.. ..DOM**		**01/65**	**CX/01/65/.. ..DOM**		**01/80**	**CX/01/80/.. ..DOM**	
		KS/50 oder KS/50/M (motorisch) wird empfohlen - gegen Aufpreis (s. S. 15)			**KS/65 oder KS/65/M (motorisch) wird empfohlen -** gegen Aufpreis (s. S. 15)			**KS/65 oder KS/65/M (motorisch) wird empfohlen -** gegen Aufpreis (s. S. 15)	
ca. Außenmaß in cm									
Modell									
190-191 (AT1)	75	75	--	85	85	--	101	101	--
192-195 (AT2 + AT3)	71	71	--	81	81	--	97	97	--
196-199 (AT4 + AT5)	66	66	--	76	76	--	92	92	--
202-203 (AT6)	75	75	--	85	85	--	101	101	--
ca. Stoffbedarf in m	3,80		--	3,90		--	4,20		--
STOFF									
Fremdstoff	788,-	1840,-	--	847,-	1902,-	--	918,-	1895,-	--
VZP Catania	**818,-**	**1859,-**	**--**	**878,-**	**1921,-**	**--**	**982,-**	**1973,-**	**--**
Stoffgruppe 6	811,-	1869,-	--	868,-	1928,-	--	946,-	1952,-	--
Stoffgruppe 7	830,-	1888,-	--	892,-	1949,-	--	996,-	2001,-	--
Stoffgruppe 8	854,-	1911,-	--	915,-	1968,-	--	1027,-	2049,-	--
Stoffgruppe 9	882,-	1937,-	--	946,-	2001,-	--	1062,-	2084,-	--
Q2 by Rohleder	1024,-	2084,-	--	1102,-	2160,-	--	1197,-	2257,-	--
LEDER - alle Typen mit **"RÜCKEN ECHT"**									
Arcade	1230,-	2292,-	--	1344,-	2403,-	--	1630,-	2694,-	--
Lavita / Napoli	1393,-	2455,-	--	1523,-	2588,-	--	1833,-	2895,-	--
Aufpreis für TRENDLINE-Sitzkonzept ...									
Komfort TFK-S	24,-	24,-	--	24,-	24,-	--	47,-	47,-	--

Achtung! Sobald diese Typen als Abschluss-, Zwischenbau- oder Einzel-Elemente bestellt werden, müssen zusätzliche Stützfüße verbaut werden. Entsprechende Menge und Preise erfragen Sie bitte bei unserer Sachbearbeitung.

Stand 29.06.2026

Alle Preise sind Unverbindliche Preisempfehlungen, ohne Lieferung und Montage, in Euro einschließlich der jeweils gültigen Mehrwertsteuer. Abweichungen in Struktur, Farbe, Form, Abmessungen, Gewicht sowie technische Änderungen gegenüber den Abbildungen und textlichen Angaben sind möglich und bleiben vorbehalten, soweit diese in der Natur der verwendeten Materialien liegen und handelsüblich sind.

Modell Arima - N

Elemente & Sofas mit einer Armlehne (mit & ohne Funktion)

Typ	Sofa 2-sitzig Sitzraster 56cm	Sofa 2-sitzig Sitzraster 66cm	Sofa mit Sitzvorzug 2-sitzig Sitzraster 66cm	Sofa 2,5-sitzig Sitzraster 82cm	Sofa mit Sitzvorzug 2,5-sitzig Sitzraster 82cm				
bei Stoff:	Rücken echt	Rücken echt	Rücken echt	Rücken echt	Rücken echt				
				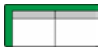					
	AT links	AT links	AT links	AT links	AT links				
Bestell-Nr.	**S/20/55**	**S/20/65**	**SVZ/20/65/M**	**S/20/80**	**SVZ/20/80/M**	--	--	--	--
			Liegefläche: 132x73cm		Liegefläche: 164x73cm ohne Stauraum				
				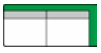					
	AT rechts	AT rechts	AT rechts	AT rechts	AT rechts				
Bestell-Nr.	**S/02/55**	**S/02/65**	**SVZ/02/65/M**	**S/02/80**	**SVZ/02/80/M**				
			ohne Stauraum motorisch* Standard Kabel-handschalter (KHS) ***Alternativ:** Einbauschalter (EBS) gegen Mehrpreis möglich.		ohne Stauraum motorisch* Standard Kabel-handschalter (KHS) ***Alternativ:** Einbauschalter (EBS) gegen Mehrpreis möglich.				
ca. Außenmaß in cm **Modell**									
190-191 (AT1)	131	151	151	183	183	--	--	--	--
192-195 (AT2 + AT3)	127	147	147	179	179	--	--	--	--
196-199 (AT4 + AT5)	122	142	142	174	174	--	--	--	--
202-203 (AT6)	131	151	151	183	183	--	--	--	--
ca. Stoffbedarf in m	5,45	5,95	7,05	6,75	7,85	--	--	--	--
STOFF									
Fremdstoff	1214,-	1322,-	2176,-	1623,-	2477,-	--	--	--	--
VZP Catania	**1270,-**	**1384,-**	**2276,-**	**1710,-**	**2593,-**	--	--	--	--
Stoffgruppe 6	1247,-	1360,-	2306,-	1694,-	2571,-	--	--	--	--
Stoffgruppe 7	1289,-	1405,-	2311,-	1736,-	2633,-	--	--	--	--
Stoffgruppe 8	1327,-	1443,-	2325,-	1784,-	2664,-	--	--	--	--
Stoffgruppe 9	1377,-	1490,-	2344,-	1850,-	2704,-	--	--	--	--
Q2 by Rohleder	1623,-	1739,-	2593,-	2202,-	3056,-	--	--	--	--
LEDER - alle Typen mit **"RÜCKEN ECHT"**									
Arcade	2086,-	2401,-	3340,-	2607,-	3551,-	--	--	--	--
Lavita / Napoli	2358,-	2720,-	3662,-	2938,-	3879,-	--	--	--	--
Aufpreis für TRENDLINE-Sitzkonzept ...									
Komfort TFK-S	47,-	47,-	47,-	71,-	71,-	--	--	--	--

Achtung! Sobald diese Typen als Abschluss-, Zwischenbau- oder Einzel-Elemente bestellt werden, müssen zusätzliche Stützfüße verbaut werden. Entsprechende Menge und Preise erfragen Sie bitte bei unserer Sachbearbeitung.

Stand 29.06.2026

Alle Preise sind Unverbindliche Preisempfehlungen, ohne Lieferung und Montage, in Euro einschließlich der jeweils gültigen Mehrwertsteuer. Abweichungen in Struktur, Farbe, Form, Abmessungen, Gewicht sowie technische Änderungen gegenüber den Abbildungen und textlichen Angaben sind möglich und bleiben vorbehalten, soweit diese in der Natur der verwendeten Materialien liegen und handelsüblich sind.

Modell Arima - N

Zwischenelemente ohne Armlehnen (mit & ohne Funktion)

Typ	Element 1-sitzig Sitzraster 56cm	Relax-Element CX motorisch 1-sitzig Sitzraster 56cm	Infos Relax-Element CX	Element 1-sitzig Sitzraster 66cm	Relax-Element CX motorisch 1-sitzig Sitzraster 66cm	Infos Relax-Element CX	Element 1,5-sitzig Sitzraster 82cm	Relax-Element CX motorisch 1,5-sitzig Sitzraster 82cm	Infos Relax-Element CX
bei Stoff:	Rücken echt	Rücken echt	Standard mit Kabel-handschalter (KHS) 2 Motoren, Verstellung von Rücken /Sitz und Fußteil	Rücken echt	Rücken echt	Standard mit Kabel-handschalter (KHS) 2 Motoren, Verstellung von Rücken /Sitz und Fußteil	Rücken echt	Rücken echt	Standard mit Kabel-handschalter (KHS) 2 Motoren, Verstellung von Rücken /Sitz und Fußteil
	ohne AT	ohne AT		ohne AT	ohne AT		ohne AT	ohne AT	
Bestell-Nr.	**19/55**	**CX/19/55/.. ..DOM**		**19/65**	**CX/19/65/.. ..DOM**		**19/80**	**CX/19/80/.. ..DOM**	
			***Alternativ:** Einbauschalter (EBS) gegen Mehrpreis möglich.			***Alternativ:** Einbauschalter (EBS) gegen Mehrpreis möglich.			***Alternativ:** Einbauschalter (EBS) gegen Mehrpreis möglich.
Bestell-Nr.									

ca. Außenmaß in cm Modell		**KS/50 oder KS/50/M (motorisch) wird empfohlen -** gegen Aufpreis (s. S. 15)			**KS/65 oder KS/65/M (motorisch) wird empfohlen -** gegen Aufpreis (s. S. 15)			**KS/65 oder KS/65/M (motorisch) wird empfohlen -** gegen Aufpreis (s. S. 15)	
190-191 (AT1)	56	56	--	66	66	--	82	82	--
192-195 (AT2 + AT3)	56	56	--	66	66	--	82	82	--
196-199 (AT4 + AT5)	56	56	--	66	66	--	82	82	--
202-203 (AT6)	56	56	--	66	66	--	82	82	--
ca. Stoffbedarf in m	2,45		--	2,60		--	3,25		--
STOFF									
Fremdstoff	554,-	1611,-	--	610,-	1668,-	--	714,-	1748,-	--
VZP Catania	**577,-**	**1616,-**	**--**	**639,-**	**1677,-**	**--**	**745,-**	**1765,-**	**--**
Stoffgruppe 6	570,-	1627,-	--	632,-	1689,-	--	736,-	1772,-	--
Stoffgruppe 7	587,-	1639,-	--	648,-	1703,-	--	757,-	1791,-	--
Stoffgruppe 8	601,-	1661,-	--	665,-	1722,-	--	778,-	1807,-	--
Stoffgruppe 9	624,-	1677,-	--	688,-	1743,-	--	802,-	1836,-	--
Q2 by Rohleder	726,-	1784,-	--	802,-	1859,-	--	932,-	1992,-	--
LEDER - alle Typen mit **"RÜCKEN ECHT"**									
Arcade	837,-	1899,-	--	949,-	2011,-	--	1242,-	2304,-	--
Lavita / Napoli	946,-	2006,-	--	1076,-	2138,-	--	1389,-	2451,-	--
Aufpreis für TRENDLINE-Sitzkonzept ...									
Komfort TFK-S	24,-	24,-	--	24,-	24,-	--	47,-	47,-	--

Achtung! Sobald diese Typen als Abschluss-, Zwischenbau- oder Einzel-Elemente bestellt werden, müssen zusätzliche Stützfüße verbaut werden. Entsprechende Menge und Preise erfragen Sie bitte bei unserer Sachbearbeitung.

Stand 29.06.2026

Alle Preise sind Unverbindliche Preisempfehlungen, ohne Lieferung und Montage, in Euro einschließlich der jeweils gültigen Mehrwertsteuer. Abweichungen in Struktur, Farbe, Form, Abmessungen, Gewicht sowie technische Änderungen gegenüber den Abbildungen und textlichen Angaben sind möglich und bleiben vorbehalten, soweit diese in der Natur der verwendeten Materialien liegen und handelsüblich sind.

Modell Arima - N

Zwischenelemente ohne Armlehnen (mit & ohne Funktion)

Typ	Sofa 2-sitzig Sitzraster 56cm	Sofa 2-sitzig Sitzraster 66cm	Sofa mit Sitzvorzug 2-sitzig Sitzraster 66cm	Sofa 2,5-sitzig Sitzraster 82cm	Sofa mit Sitzvorzug 2,5-sitzig Sitzraster 82cm				
bei Stoff:	Rücken echt	Rücken echt	Rücken echt	Rücken echt	Rücken echt				
	ohne AT	ohne AT	ohne AT	ohne AT	ohne AT				
Bestell-Nr.	**S/29/55**	**S/29/65**	**SVZ/29/65/M**	**S/29/80**	**SVZ/29/80/M**	--	--	--	--
			Liegefläche: 132x73cm		Liegefläche: 164x73cm				

Bestell-Nr.									
			ohne Stauraum motorisch* Standard Kabel-handschalter (KHS) ***Alternativ:** Einbauschalter (EBS) gegen Mehrpreis möglich.		ohne Stauraum motorisch* Standard Kabel-handschalter (KHS) ***Alternativ:** Einbauschalter (EBS) gegen Mehrpreis möglich.				
ca. Außenmaß in cm **Modell**									
190-191 (AT1)	112	132	132	164	164	--	--	--	--
192-195 (AT2 + AT3)	112	132	132	164	164	--	--	--	--
196-199 (AT4 + AT5)	112	132	132	164	164	--	--	--	--
202-203 (AT6)	112	132	132	164	164	--	--	--	--
ca. Stoffbedarf in m	4,15	5,00	6,15	5,10	6,40	--	--	--	--
STOFF									
Fremdstoff	1057,-	1171,-	2025,-	1353,-	2207,-	--	--	--	--
VZP Catania	**1098,-**	**1261,-**	**2105,-**	**1476,-**	**2342,-**	--	--	--	--
Stoffgruppe 6	1088,-	1209,-	2049,-	1412,-	2323,-	--	--	--	--
Stoffgruppe 7	1114,-	1280,-	2138,-	1500,-	2377,-	--	--	--	--
Stoffgruppe 8	1145,-	1315,-	2167,-	1540,-	2394,-	--	--	--	--
Stoffgruppe 9	1183,-	1355,-	2209,-	1597,-	2451,-	--	--	--	--
Q2 by Rohleder	1377,-	1580,-	2434,-	1911,-	2763,-	--	--	--	--
LEDER - alle Typen mit **"RÜCKEN ECHT"**									
Arcade	1694,-	2004,-	2945,-	2214,-	3158,-	--	--	--	--
Lavita / Napoli	1911,-	2273,-	3215,-	2496,-	3435,-	--	--	--	--
Aufpreis für TRENDLINE-Sitzkonzept ...									
Komfort TFK-S	47,-	47,-	47,-	71,-	71,-	--	--	--	--

Achtung! Sobald diese Typen als Abschluss-, Zwischenbau- oder Einzel-Elemente bestellt werden, müssen zusätzliche Stützfüße verbaut werden. Entsprechende Menge und Preise erfragen Sie bitte bei unserer Sachbearbeitung.

Stand 29.06.2026

Alle Preise sind Unverbindliche Preisempfehlungen, ohne Lieferung und Montage, in Euro einschließlich der jeweils gültigen Mehrwertsteuer. Abweichungen in Struktur, Farbe, Form, Abmessungen, Gewicht sowie technische Änderungen gegenüber den Abbildungen und textlichen Angaben sind möglich und bleiben vorbehalten, soweit diese in der Natur der verwendeten Materialien liegen und handelsüblich sind.

Modell Arima - N

Abschlusselemente / Eckelemente

Typ	Club-Longchair	Funktions-Club Longchair	⟹ Infos Longchair		Trapez-ecke	Eckteil	Eckteil lang		
	1,5-sitzig	*motorisch	mit Relaxfunktion		1-sitzig	1-sitzig	2-sitzig		
	Sitzraster 82cm	Sitzraster 82cm	motorisch*						
bei Stoff:	Rücken echt	Rücken echt	Standard Kabel-handschalter (KHS)		Rücken echt	Rücken echt	Rücken echt		
	AT links	AT links	*Alternativ: Einbauschalter (EBS) gegen Mehrpreis möglich.				links		
Bestell-Nr.	**CL/21**	**CL/21/RFMT**		--	**50**	**09**	**90/L**	--	--
	AT rechts	AT rechts					rechts		
Bestell-Nr.	**CL/12**	**CL/12/RFMT**					**09/L**		
	Liegefläche: 135x90cm	ca. Liegefläche 135x90cm	Liegefläche *ausgezogen: *bei ../RFMT mit KS/../M ca. 220x90cm				Die KS/50/M (motorisch) ist nur an beiden Außenseiten links und rechts möglich!		
		KS/65 oder KS/65/M (motorisch) wird empfohlen - gegen Aufpreis (s. S. 15)							
ca. Außenmaß in cm									
Modell									
190-191 (AT1)	164x101	164x101	--	--	100x100	87x87	87x153	--	--
192-195 (AT2 + AT3)	164x97	164x97	--	--	100x100	87x87	87x153	--	--
196-199 (AT4 + AT5)	164x92	164x92	--	--	100x100	87x87	87x153	--	--
202-203 (AT6)	164x101	164x101	--	--	100x100	87x87	87x153	--	--
ca. Stoffbedarf in m	5,70	6,25	--	--	4,00	4,20	5,95	--	--
STOFF									
Fremdstoff	1455,-	2337,-	--	--	1109,-	1109,-	1471,-	--	--
VZP Catania	**1523,-**	**2382,-**	--	--	**1154,-**	**1154,-**	**1575,-**	--	--
Stoffgruppe 6	1500,-	2380,-	--	--	1143,-	1143,-	1516,-	--	--
Stoffgruppe 7	1542,-	2420,-	--	--	1171,-	1171,-	1599,-	--	--
Stoffgruppe 8	1585,-	2465,-	--	--	1199,-	1199,-	1630,-	--	--
Stoffgruppe 9	1639,-	2515,-	--	--	1242,-	1242,-	1680,-	--	--
Q2 by Rohleder	1907,-	2784,-	--	--	1448,-	1448,-	1911,-	--	--
LEDER - alle Typen mit **"RÜCKEN ECHT"**									
Arcade	2304,-	3182,-	--	--	1590,-	1590,-	2086,-	--	--
Lavita / Napoli	2607,-	3487,-	--	--	1793,-	1793,-	2368,-	--	--
Aufpreis für TRENDLINE-Sitzkonzept ...									
Komfort TFK-S	71,-	71,-	--	--	24,-	24,-	47,-	--	--

Achtung! Sobald diese Typen als Abschluss-, Zwischenbau- oder Einzel-Elemente bestellt werden, müssen zusätzliche Stützfüße verbaut werden. Entsprechende Menge und Preise erfragen Sie bitte bei unserer Sachbearbeitung.

Stand 29.06.2026

Alle Preise sind Unverbindliche Preisempfehlungen, ohne Lieferung und Montage, in Euro einschließlich der jeweils gültigen Mehrwertsteuer. Abweichungen in Struktur, Farbe, Form, Abmessungen, Gewicht sowie technische Änderungen gegenüber den Abbildungen und textlichen Angaben sind möglich und bleiben vorbehalten, soweit diese in der Natur der verwendeten Materialien liegen und handelsüblich sind.

Modell Arima - N

Abschlusselemente ohne Armlehnen / Hocker

Typ	Anbau-hocker	Anbau-hocker	Hocker bank	Hocker-bank	Hocker				
	Anstellseite links	mit Klappfunktion und Stauraum Anstellseite links		mit Klappfunktion und Stauraum					
bei Stoff:	links	links							
Bestell-Nr.	**AH/13-55**	**AH/13-55/KF**	**HOBA**	**HOBA/KF**	**HO-55**	**--**	**--**	**--**	**--**
	Anstellseite rechts	Anstellseite rechts			Metallbügel nicht möglich!				
	rechts	rechts							
Bestell-Nr.	**AH/31-55**	**AH/31-55/KF**							
	bodenfrei	bodenfrei	bodenfrei	bodenfrei	bodenfrei				

Die Variante Soft FK-Sitz oder Medium FK-Sitz ohne Mehrpreis möglich!
Komfort TFK-Sitz nicht möglich!

ca. Außenmaß in cm Modell									
190-191 (AT1)	55	55	90x60	90x60	55x55	--	--	--	--
192-195 (AT2 + AT3)	55	55	90x60	90x60	55x55	--	--	--	--
196-199 (AT4 + AT5)	55	55	90x60	90x60	55x55	--	--	--	--
202-203 (AT6)	55	55	90x60	90x60	55x55	**--**	**--**	**--**	**--**
ca. Stoffbedarf in m	1,90	2,05	2,40	2,15	1,50	--	--	--	--
STOFF									
Fremdstoff	532,-	771,-	532,-	771,-	539,-	--	--	--	--
VZP Catania	**546,-**	**785,-**	**546,-**	**785,-**	**558,-**	**--**	**--**	**--**	**--**
Stoffgruppe 6	546,-	790,-	546,-	790,-	556,-	--	--	--	--
Stoffgruppe 7	556,-	797,-	556,-	797,-	568,-	--	--	--	--
Stoffgruppe 8	570,-	807,-	570,-	807,-	582,-	--	--	--	--
Stoffgruppe 9	584,-	818,-	584,-	818,-	591,-	--	--	--	--
Q2 by Rohleder	646,-	889,-	646,-	889,-	655,-	--	--	--	--
LEDER - alle Typen mit **"RÜCKEN ECHT"**									
Arcade	733,-	972,-	733,-	972,-	729,-	--	--	--	--
Lavita / Napoli	818,-	1062,-	818,-	1062,-	818,-	--	--	--	--
Aufpreis für TRENDLINE-Sitzkonzept ...									
Komfort TFK-S	nicht lieferbar!	nicht lieferbar!	nicht lieferbar!	nicht lieferbar!	nicht lieferbar!	--	--	--	--

Stand 29.06.2026

Alle Preise sind Unverbindliche Preisempfehlungen, ohne Lieferung und Montage, in Euro einschließlich der jeweils gültigen Mehrwertsteuer. Abweichungen in Struktur, Farbe, Form, Abmessungen, Gewicht sowie technische Änderungen gegenüber den Abbildungen und textlichen Angaben sind möglich und bleiben vorbehalten, soweit diese in der Natur der verwendeten Materialien liegen und handelsüblich sind.

Modell Arima - N

Aufpreise

Typ	Aufpreis je Armteil für **Armteil klappbar** 12-fach rasterbar	Aufpreis für **Kopfstütze** " eckig " lose & steckbar	Aufpreis für **Kopfstütze** " eckig " lose & steckbar	Aufpreis für **Kopfstütze** " eckig " *motorisch	Aufpreis für **Kopfstütze** " eckig " *motorisch	⟹ **Infos Kopfstütze** " eckig " *motorisch	Aufpreis für **Einbau-schalter** für CX-Element motorisch, Sitzvorzug motorisch oder Longchair (RFMT) motorisch	⟹ Alternativ zum Kabelhand-schalter (KHS)!	Aufpreis für **AKKU** (Hochleistungs-Akku) für alle motorischen Elemente einsetzbar
		Kopfstütze ist in der Neigung manuell verstellbar!				* Standard Kabel-handschalter (KHS)			
						*Alternativ: Einbauschalter (EBS) gegen Mehrpreis möglich.			
Bestell-Nr.	**AT/K**	**KS/50**	**KS/65**	**KS/50/M**	**KS/65/M**		**EBS**	**--**	**AKKU**
	Nur für Modell 190+191 und 202+203!	Hinter jedem geraden Rückenteil sind standardmäßig Taschen zum Einstecken der Kopfstütze vorgesehen, so dass sich die Position einer Kopfstütze jederzeit variabel gestalten lässt.	Hinter jedem geraden Rückenteil sind standardmäßig Taschen zum Einstecken der Kopfstütze vorgesehen, so dass sich die Position einer Kopfstütze jederzeit variabel gestalten lässt.	Bitte geben Sie die genaue Position der Kopfstütze an! Ein nachträglicher Einbau der Kopfstütze ist nicht möglich!	Bitte geben Sie die genaue Position der Kopfstütze an! Ein nachträglicher Einbau der Kopfstütze ist nicht möglich!		zwischen Armteil und Sitz am Sitz	**ACHTUNG!** Wird nichts bei der Bestellung angegeben, wird automatisch mit Kabelhand-schalter (KHS) gefertigt!	inkl. Ladebuchse
	Platzgewinn bis zu 25cm, jedoch keine Sitzmöglichkeit!			**ACHTUNG:** Kopfstütze motorisch (KS/50/M u. KS/65/M) ist nur bei Relax-Elementen CX-, sowie beim Clublongchair CL/RFMT möglich!			bei Typen mit 1 AT = armteilseitig und bei Typen mit 2 AT oder ohne AT = davorstehend links		
ca. Außenmaß in cm									
Modell									
190-191 (AT1)	--	B 50/H 21/T 14	B 65/H 21/T 14	B 50/H 21/T 14	B 65/H 21/T 14	--	**--**	**--**	--
192-195 (AT2 + AT3)	--	B 50/H 21/T 14	B 65/H 21/T 14	B 50/H 21/T 14	B 65/H 21/T 14	--	**--**	**--**	--
196-199 (AT4 + AT5)	--	B 50/H 21/T 14	B 65/H 21/T 14	B 50/H 21/T 14	B 65/H 21/T 14	--	**--**	**--**	--
202-203 (AT6)	**--**	B 50/H 21/T 14	B 65/H 21/T 14	B 50/H 21/T 14	B 65/H 21/T 14	**--**	**--**	**--**	**--**
ca. Stoffbedarf in m		0,65	0,65	0,65	0,65	--	--	--	--
STOFF									
Fremdstoff	175,-	182,-	196,-	442,-	485,-	--	59,-	--	381,-
VZP Catania	**175,-**	**192,-**	**201,-**	**468,-**	**497,-**	**--**	**59,-**	**--**	**381,-**
Stoffgruppe 6	175,-	189,-	201,-	473,-	501,-	--	59,-	--	381,-
Stoffgruppe 7	175,-	194,-	203,-	475,-	504,-	--	59,-	--	381,-
Stoffgruppe 8	175,-	199,-	208,-	483,-	511,-	--	59,-	--	381,-
Stoffgruppe 9	175,-	203,-	213,-	490,-	518,-	--	59,-	--	381,-
Q2 by Rohleder	175,-	225,-	237,-	506,-	537,-	--	59,-	--	381,-
LEDER - alle Typen mit **"RÜCKEN ECHT"**									
Arcade	270,-	246,-	258,-	528,-	556,-	--	59,-	--	381,-
Lavita / Napoli	270,-	284,-	298,-	554,-	568,-	--	59,-	--	381,-
Aufpreis für TRENDLINE-Sitzkonzept ...									
Komfort TFK-S	--	--	--	--	--	--	--	--	--

Stand 29.06.2026

Alle Preise sind Unverbindliche Preisempfehlungen, ohne Lieferung und Montage, in Euro einschließlich der jeweils gültigen Mehrwertsteuer. Abweichungen in Struktur, Farbe, Form, Abmessungen, Gewicht sowie technische Änderungen gegenüber den Abbildungen und textlichen Angaben sind möglich und bleiben vorbehalten, soweit diese in der Natur der verwendeten Materialien liegen und handelsüblich sind.

Modell Arima - N

Kombinations-Beispiele

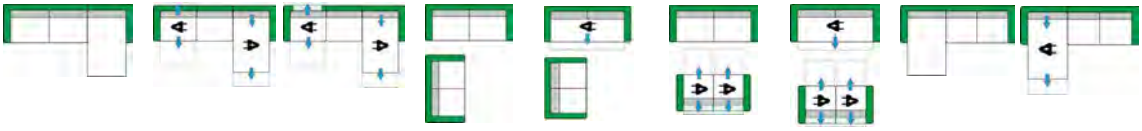

Zusammen-stellung:	S/20/80 CL/12	CX/10/80/.. ..DOM 19/80 CL/12/RFMT	CX/10/80/.. ..DOM KS/65/M 19/80 CL/12/RFMT	S/22/80 S/22/65	SVZ/22/80/M S/22/65	S/22/80 CX/10/65/.. ..DOM KS/65/M CX/01/65/.. ..DOM KS/65/M	SVZ/22/80/M CX/10/65/.. ..DOM KS/65/M CX/01/65/.. ..DOM KS/65/M	CL/21 S/02/65	CL/21/RFMT S/02/65

Detailinformationen siehe Einzeltyp bzw. Typenspalte!

ca. Außenmaß in cm

Modell									
190-191 (AT1)	284x164	284x164	284x164	--	--	--	--	164x252	164x252
192-195 (AT2 + AT3)	276x164	276x164	276x164	--	--	--	--	164x244	164x244
196-199 (AT4 + AT5)	266x164	266x164	266x164	--	--	--	--	164x234	164x234
202-203 (AT6)	284x164	284x164	284x164	--	--	--	--	164x252	164x252

ca. Stoffbedarf in m

STOFF									
Fremdstoff	3078,-	4946,-	5431,-	3434,-	4288,-	6647,-	7501,-	2777,-	3659,-
VZP Catania	3233,-	5100,-	5597,-	3603,-	4424,-	6804,-	7625,-	2907,-	3766,-
Stoffgruppe 6	3194,-	5068,-	5569,-	3560,-	4376,-	6807,-	7623,-	2860,-	3740,-
Stoffgruppe 7	3278,-	5178,-	5682,-	3657,-	4492,-	6905,-	7740,-	2947,-	3825,-
Stoffgruppe 8	3369,-	5292,-	5803,-	3757,-	4608,-	7009,-	7860,-	3028,-	3908,-
Stoffgruppe 9	3489,-	5401,-	5919,-	3884,-	4738,-	7162,-	8016,-	3129,-	4005,-
Q2 by Rohleder	4109,-	5973,-	6510,-	4570,-	5424,-	7913,-	8767,-	3646,-	4523,-
LEDER - alle Typen mit **"RÜCKEN ECHT"**									
Arcade	4911,-	7118,-	7674,-	5538,-	6477,-	8915,-	9854,-	4705,-	5583,-
Lavita / Napoli	5545,-	7771,-	8339,-	6276,-	7217,-	9697,-	10638,-	5327,-	6207,-
Aufpreis für TRENDLINE-Sitzkonzept ...									
Komfort TFK-S	142,-	165,-	165,-	118,-	118,-	119,-	119,-	118,-	118,-

Stand 29.06.2026

Alle Preise sind Unverbindliche Preisempfehlungen, ohne Lieferung und Montage, in Euro einschließlich der jeweils gültigen Mehrwertsteuer. Abweichungen in Struktur, Farbe, Form, Abmessungen, Gewicht sowie technische Änderungen gegenüber den Abbildungen und textlichen Angaben sind möglich und bleiben vorbehalten, soweit diese in der Natur der verwendeten Materialien liegen und handelsüblich sind.

Zubehör

* Die Versand- und Verpackungskosten für Stoffmetragen, Lederzuschnitte und Zubehör/Ergänzungen/Kleinteile (z.B. Kissen, Pflegesets, Rollen, Gleiter, …) gehen grundsätzlich zu Lasten des Bestellers.

Aufpreise Zubehör

Typ * + Versand	**Stoff-metrage** pro Meter	Aufpreis je Seite für **Seiten-boden im Originalstoff**	Aufpreis je Seite für **Seiten-abschluss-blende**	Aufpreis je Seite für **Funktions-Seiten-abschluss-blende**	**Wurfkissen** pro Stück	**Kissen groß** pro Stück	**Nieren-kissen** pro Stück	**Kissen 50** pro Stück	**Kissen 50/30** pro Stück
		Bitte beachten Sie weitere Informationen auf Seite 4 dieser Zubehör-Preisliste!							
Bestell-Nr.	**lfdm / m²**	**SBO**	**SAB**	**SAB/FU**	**KI**	**KI/G**	**NIKI**	**KI/50**	**KI/50/30**
	Stoffe (lfdm) liegen zwischen 1,35m bis 1,40m breit! Leder (m²) nur ganze Häute lieferbar! Zuschnitte werden mit Verschnitt berechnet!	für feststehende Elemente ohne Funktion (Sofas, Zwischenbau-elemente, …)	für Funktionsteile mit Sitzverstellung (Sitzvorzug, …)	für Funktionsteile mit Rücken-verstellung (99/ERV/2, ES/../RF, L../../RFMT, R/../RFMT, …)	Füllung: HCS Kugelfasern und Polyschaum-Sticks			Federn-/Faser-Gemisch im Inlett	
		Bei Abschluss ohne Armlehne zwingend erforderlich!							
		Achtung: Nachträgliche Montage ist nur schwer möglich!	Achtung: Wird immer passend zum jeweils bestellten Modell gefertigt! Nachträgliche Montage ist nur schwer möglich!						
ca. Außenmaß in cm	--	--	3	3	40x40	55x55	62x32	50x50	50x30
ca. Stoffbedarf in m	--	0,60	0,70	1,00	0,65	0,90	0,90	0,80	0,65
STOFF	2,3655								
Fremdstoff	-	71,-	78,-	109,-	76,-	90,-	90,-	76,-	71,-
Stoffgruppe 6	88,-	88,-	95,-	130,-	78,-	99,-	99,-	78,-	73,-
Stoffgruppe 7	92,-	92,-	99,-	135,-	88,-	109,-	109,-	88,-	78,-
Stoffgruppe 8	97,-	97,-	109,-	147,-	92,-	114,-	114,-	92,-	88,-
Stoffgruppe 9	109,-	109,-	116,-	161,-	97,-	118,-	118,-	97,-	92,-
Q2 by Rohleder	206,-	206,-	215,-	286,-	128,-	173,-	173,-	128,-	123,-
LEDER									
Arcade	208,-	208,-	218,-	291,-	166,-	185,-	185,-	166,-	144,-
Lavita / Napoli	229,-	229,-	244,-	331,-	180,-	213,-	213,-	180,-	161,-

Artikel * + Versand	**Leder-pflegeset**	**Pflegeset "Active Line"** by Höpke	**Armteilfuß** Höhe 3,5cm	**Stützfuß** Höhe 6,5cm od. 9cm od. 12cm	**Stützfuß** Höhe 13,5cm od. 14,5cm od. 16,5cm	**Stützfuß** Höhe 18cm od. 19cm od. 22cm	Aufpreis je Holzfuß **Sonder-normbeizton**		
			Holz- oder Metallfuß möglich! Bitte entsprechend Modell- bzw. Fußbezeichnung angeben!						
	pro Set	pro Set	je Fuß	je Fuß	je Fuß	je Fuß			
Einzelbest. *	62,-	52,-	38,-	50,-	57,-	62,-	26,-	--	--

Stand 03.12.2025

Alle Preise sind Unverbindliche Preisempfehlungen, ohne Lieferung und Montage, in Euro einschließlich der jeweils gültigen Mehrwertsteuer. Abweichungen in Struktur, Farbe, Form, Abmessungen, Gewicht sowie technische Änderungen gegenüber den Abbildungen und textlichen Angaben sind möglich und bleiben vorbehalten, soweit diese in der Natur der verwendeten Materialien liegen und handelsüblich sind.

Zubehör	
	* Die Versand- und Verpackungskosten für Stoffmetragen, Lederzuschnitte und Zubehör/Ergänzungen/Kleinteile (z.B. Kissen, Pflegesets, Rollen, Gleiter, …) gehen grundsätzlich zu Lasten des Bestellers.

Aufpreise Zubehör

Typ * + Versand	**Keilkissen** pro Stück	**Keilkissen groß** pro Stück	**Kopfrolle** pro Stück	Aufpreis pro Stück für zusätzliche **Seiten-tasche**	**Kopfstütze** pro Stück	**Nackenkissen** mit Gegengewicht pro Stück	**Kopfkissen** mit Gegengewicht pro Stück		
Bestell-Nr.	**Keilkissen**	**Keilkissen groß**	**KORO**		**KS-800**	**NAKI**	**KOKI**	--	--
				Bei Typen mit Kabelhand-schalter wird standardmäßig eine Seitentasche angebracht!	Bei Leder wird die Unterseite mit Anti-Rutsch-Gewebe verarbeitet! ACHTUNG: Nur bei Modellen mit umpolstertem Rücken möglich!				
ca. Außenmaß in cm	35x35x8	50x30x12	ø15x50	--	B 31/H 14/T 29	B 47/H 21/T 4,5	B 33/H 33/T 12	--	--
ca. Stoffbedarf in m	0,60	0,70	0,50	0,40	0,70	0,65	0,65	--	--
STOFF									
Fremdstoff	76,-	90,-	123,-	90,-	123,-	130,-	130,-	--	--
Stoffgruppe 6	88,-	99,-	130,-	99,-	130,-	135,-	135,-	--	--
Stoffgruppe 7	90,-	109,-	135,-	109,-	132,-	137,-	137,-	--	--
Stoffgruppe 8	92,-	114,-	149,-	114,-	135,-	144,-	144,-	--	--
Stoffgruppe 9	95,-	118,-	166,-	118,-	137,-	147,-	147,-	--	--
Q2 by Rohleder	149,-	173,-	267,-	173,-	189,-	220,-	220,-	--	--
LEDER									
Arcade	154,-	185,-	274,-	185,-	213,-	218,-	218,-	--	--
Lavita / Napoli	180,-	213,-	303,-	213,-	251,-	263,-	263,-	--	--

Artikel * + Versand	**Gleiter** (Kunststoff) Höhe 1,5cm od. 2,5cm od. 3,5cm	**Gleiter** (Kunststoff) Höhe 5cm ⇨	Achtung: Nur für Typen ohne Funktion möglich. Funktionstypen nur auf Anfrage!	**Gleiter** (Kunststoff) Höhe 6,5cm od. 9cm od. 12cm	**Rollen** (Kunststoff) Höhe 3,5cm	**Rollen** (Kunststoff) Höhe 5cm	**Stein-/ Parkettrollen** (Kunststoff) Höhe 3,5cm	**Stein-/ Parkettrollen** (Kunststoff) Höhe 5cm	
	pro Stück	pro Stück		pro Stück	pro Stück	pro Stück	pro Stück	pro Stück	
Einzelbest. *	8,50	11,40	--	24,40	14,70	19,90	21,50	24,40	--
an Stelle Gleiter 3,5cm	--	8,50	--	--	11,40	18,00	19,90	--	--
an Stelle Rollen 3,5cm	--	--	--	--	--	11,40	11,40	--	--

Stand 03.12.2025

Alle Preise sind Unverbindliche Preisempfehlungen, ohne Lieferung und Montage, in Euro einschließlich der jeweils gültigen Mehrwertsteuer. Abweichungen in Struktur, Farbe, Form, Abmessungen, Gewicht sowie technische Änderungen gegenüber den Abbildungen und textlichen Angaben sind möglich und bleiben vorbehalten, soweit diese in der Natur der verwendeten Materialien liegen und handelsüblich sind.

Sondermaß	⚠

Aufpreis für Sondermaße - Kürzungen in der Breite

- **Bei jedem Modell möglich!**
- **Bei Stoff- und Ledergarnituren!**
- **Mit Sitzkonzept (Sano-Select) komplett möglich!**

⚠ **Funktionsteile sind ausgenommen! (z.B. WA,CX, SVZ, BC, KTV, RHV, RHV/STV, SRV…)**

Aufpreis je Typ in Stoff und Leder

Aufpreis für **Typen 1-sitzig**	Aufpreis für **Typen 2-sitzig / offene Abschlüsse**	Aufpreis für **Typen 3-sitzig / 2,5-sitzig**	Aufpreis für **Typen Hocker**
11/50; 10/50; 01/50; 19/50; 11/55; 10/55; 01/55; 19/55; 11/60; 10/60; 01/60; 19/60; 10/65; 01/65; 19/65; 10/70; 01/70; 19/70; 10/75; 01/75; 19/75; 10/90; 01/90; 19/90; AH/13; AH/31	S/22/50; S/20/50; S/02/50; S/29/50; S/22/55; S/20/55; S/02/55; S/29/55; S/22/60; S/20/60; S/02/60; S/29/60; S/22/65; S/20/65; S/02/65; S/29/65; * HA/16; * HA/61; * HA/26; * HA/62; 25/50; 52/50; 25; 52; 35/50; 53/50; 35; 53; 27/50; 72/50; 37/50; 73/50; * ES/80; * ES/08; * R/21; * R/12; * O/21; * O/12 * L/21; * L/12; * CL/21; * CL/12 * Kürzung nur am Hockerteil!	S/33/60; S/30/60; S/03/60; S/39/60; S/33/50; S/30/50; S/03/50; S/39/50; S/33/55; S/30/55; S/03/55; S/39/55; S/22/70; S/20/70; S/02/70; S/29/70; S/22/75; S/20/75; S/02/75; S/29/75; S/22/80; S/20/80; S/02/80; S/29/80; S/22/90; S/20/90; S/02/90; S/29/90; CA/21; CA/12	55 HO-65 WHO MHO HOBA
395,-	620,-	724,-	329,-

Stand 03.12.2025

Alle Preise sind Unverbindliche Preisempfehlungen, ohne Lieferung und Montage, in Euro einschließlich der jeweils gültigen Mehrwertsteuer. Abweichungen in Struktur, Farbe, Form, Abmessungen, Gewicht sowie technische Änderungen gegenüber den Abbildungen und textlichen Angaben sind möglich und bleiben vorbehalten, soweit diese in der Natur der verwendeten Materialien liegen und handelsüblich sind.

Informationen zu SBO, SAB, SAB/FU	

Informationen zu SBO, SAB, SAB/FU

- **Bei Abschluss ohne Armlehne zwingend erforderlich!**
- **Um die Stabilität sicherzustellen, ist es erforderlich, einen oder mehrere Stützfüße (gegen Berechnung) anzubringen.**

- **Die jeweiligen Aufpreise entnehmen Sie bitte der aktuellen Zubehörliste.**

ACHTUNG: Eine nachträgliche Montage ist nur schwer möglich!

Seitenboden im Originalstoff (SBO):

Für feststehende Elemente <u>ohne</u> Funktion

(Sofas, Zwischenbauelemente, …)

Seitenabschlussblende (SAB):

Für Funktionsteile mit Sitzverstellung

(Sitzvorzug, …)

<u>ACHTUNG:</u> Eine optische Abweichung ist möglich, da immer passend zum jeweils bestellten Modell gefertigt wird.

Seitenabschlussblende (SAB/FU):

Für Funktionsteile mit Rückenverstellung

(99/ERV/2, ES/…/RF, L/…RFMT, R/…/RFMT,…)

<u>ACHTUNG:</u> Eine optische Abweichung ist möglich, da immer passend zum jeweils bestellten Modell gefertigt wird.

Stand 03.12.2025

Alle Preise sind Unverbindliche Preisempfehlungen, ohne Lieferung und Montage, in Euro einschließlich der jeweils gültigen Mehrwertsteuer. Abweichungen in Struktur, Farbe, Form, Abmessungen, Gewicht sowie technische Änderungen gegenüber den Abbildungen und textlichen Angaben sind möglich und bleiben vorbehalten, soweit diese in der Natur der verwendeten Materialien liegen und handelsüblich sind.

Polsterprogramm

Wir sind Mitglied bei der Europa-Möbel Verbund GmbH & Co. KG, Ampertal 8, 85777 Fahrenzhausen
Weitere Infos unter https://global-moebel.de
Erscheinungstermin 15.07.2026

Produktinformation – Polstermöbel

Bitte unbedingt diese Produktinformation, Gebrauchs- und Pflegeanleitungen beachten! Für Schäden, die durch Nichtbeachtung entstehen, kann keine Garantie/ Gewährleistung übernommen werden.

Für Planungsmodelle gilt generell:

Ein sorgfältiges Aufmass ist Voraussetzung für eine exakte Montage und Ausrichtung der Möbel. Bitte bedenken Sie, dass Böden, Wände, Decken usw. nicht ganz gerade sind.

Bei Funktionsmöbeln ist es besonders wichtig vor Ingebrauchnahme die Produktbeschreibung zu lesen.

Produktbezeichnung:	Polsterprogramm
Modellbezeichnung:	**Global Arima-H und Arima-N**
Konstruktiver Aufbau / Materialien:	Eine Gestellkonstruktion aus Schichtholz- und E1 Werkstoffzuschnitten in Kombination mit massiven Buchenholzzargen und Metallbeschlägen für alle Funktionen
Ausführungsvarianten / ca. Maße:	Lt. Typenplan individuell planbar ..
Art der Polsterung:	Leger / locker: Weicher, legerer Polsteraufbau bei dem eine modellbedingte und gestalterisch gewünschte Faltenbildung der Bezüge warentypisch sind.
Bezugsmaterialien:	Bitte beachten Sie, dass es zwischen Stoff- und Lederbezügen zu unterschiedlich großen Zuschnittsflächen kommen kann! Funktions- oder verstellbare Teile brauchen beim Bezugsmaterial mehr Spielraum. <u>Achtung</u>: Sonne und Licht verändern im Laufe der Zeit und je nach Standort der Produkte die Farbe des Leders.
Belastbarkeit:	Sofa 2 sitzig: max 110 kg / pro Sitzeinheit Sofa 3 sitzig: max 110 kg / pro Sitzeinheit Sessel max. 110 kg
Besonderheiten:	3 Sitzpolstervarianten optional 3 Wall-Away Elementbreiten mit motor. Verstellung und manuell verstellbaren Kopfteil (bei Hochlehner) und motor. Kopfstütze optional (bei Niedriglehner) 2 Sitzhöhen mit 46 cm oder 48 cm 2 Rückenhöhen mit 103 cm oder 105 cm (bei Hochlehner) und 88cm oder 90cm (bei Niedriglehner) 5 Armteilvarianten zur Wahl Großer Typenplan bei hoher Funktionalität Optionale Fußlösungen aus Einzelfüßen in Holz und Metall, Metallbügel in den Farben schwarz-matt oder chrono 5 Jahres-Hersteller-Garantie Mitglied in der DGM Vollstufige Produktion in Bayern, belegt durch RAL-Gütezeichen „Made in Germany“ Breite Palette an Stoff- und Lederbezügen

Technische Informationen:

Gestell:	Formgebende Teile: Schichtholz mehrfach verleimt und E1-Werkstoffteile Tragende Teile: massive Buchen-Holzzargen
Unterfederung Sitz:	Vergütete Stahlwellenfeder aus Federstahldraht nach Din 2076
Polsteraufbau Sitz:	3 Sitzpolster in unterschiedlichen Sitzhärten optional bestellbar: Soft: Kaltschaumpolster / Medium: ummantelter Bonellfederkern /Komfort: ummantelter Taschenfederkern
Unterfederung Rücken:	Dauerelastische Gummigurte gemäß RAL-GZ 430/4
Polsteraufbau Rücken:	Eingeschäumte Funktionsrückenpolster bestehend aus Gummigurte und Formschaumkissen
Polsterung Armteil:	Formschaumzuschnitte auf umschäumtes Funktionsarmteil
Füße:	<u>Achtung:</u> Um den Fußboden vor Kratzer zu schützen, bitten wir Sie darauf zu achten, dass der jeweilige Fußboden geschützt wird durch gesondertes Unterlegen unter die Standardfußvarianten des Herstellers.

Produktinformation

Schadstoffgeprüft: Arima ist mit dem

- Goldenen M

ausgezeichnet und wird nach RAL-Vorschriften der Deutschen Gütegemeinschaft gefertigt.

Die Deutsche Gütegemeinschaft Möbel e. V. zertifiziert die Möbelhersteller nach den Güte- und Prüfbestimmungen RAL-GZ-430. Besondere Beachtung findet das Thema „gesund Wohnen“. Diese Anforderungen werden in Abstimmung mit dem Umweltbundesamt und Sachverständigen festgelegt und regelmäßig überprüft. Denn Möbel sollen nicht nur schön sein. Sie müssen auch haltbar sein und dürfen der Gesundheit nicht schaden. Doch solche Qualitäten sieht man den Möbeln beim Kauf schwer an. Die Deutsche Gütegemeinschaft Möbel e. V. sorgt hier für „Durchblick“, damit der Möbelkauf kein Risiko wird. Sie lässt die Möbel Ihrer Mitgliedsfirmen von neutralen Prüfinstituten z. B. Landesgewerbeanstalt Bayern (LGA) auf Herz und Nieren prüfen. In umfangreichen Güte- und Prüfbestimmungen sind eindeutige Qualitätskriterien für die Produktion, Materialien, Funktionalität und auch Wohnhygiene festgelegt, die Basis für die Prüfung durch das Testinstitut.

Nur Möbel, die diesen Test bestehen, erhalten das Gütezeichen!

Garantie: Ihre 5-Jahres-Möbelgarantie (EMV-Möbelgarantie) erhalten Sie durch eine 3-jährige Anschluss-Garantie, die lückenlos an Ihre gesetzliche zweijährige Gewährleistung anschließt. Art und Umfang dieser Garantie gem. separater Garantiebedingungen.

Alle Preise sind Unverbindliche Preisempfehlungen, ohne Lieferung und Montage, in Euro einschließlich der jeweils gültigen Mehrwertsteuer. Abweichungen in Struktur, Farbe, Form, Abmessungen, Gewicht sowie technische Änderungen gegenüber den Abbildungen und textlichen Angaben sind möglich und bleiben vorbehalten, soweit diese in der Natur der verwendeten Materialien liegen und handelsüblich sind.

Pflege und Unterhalt

Reinigungs- und Pflegeanleitung:

(siehe Qualitätspass – unbedingt beachten)

Die Unterhaltspflege ist gleichzusetzen mit der täglichen Körperpflege des Menschen. Bei der regelmäßigen Unterhaltspflege werden Verschmutzungen, die durch den täglichen Gebrauch entstehen, beseitigt (Hausstaub, Krümel, Fusseln, etc.) und zwar durch regelmäßiges Absaugen (geringe Saugleistung) mit einem normalen Haushaltsstaubsauger mit Polsterdüse. Bei Velours- und Flachgewebe unbedingt eine Düse mit weichen Bürsten verwenden und in Strichrichtung arbeiten. Anschließend mit einer weichen Bürste abbürsten (z. B. Kleiderbürste). Ab und zu sollte der Bezug mit einem feuchten Ledertuch abgewischt werden. Die Feuchtigkeit hält die Fasern elastisch und wirkt sich so positiv auf deren Langlebigkeit aus. Keinesfalls Mikrofasertücher oder Dampfreiniger verwenden!

Flecken entfernt man am besten sofort, unmittelbar nach dem Entstehen.

Wichtig ist, dass verschüttete Flüssigkeiten sofort mit einem saugfähigen Küchenpapier oder Tuch abgetupft werden – nicht reiben! Dann können sie gar nicht erst in das Gewebe eindringen. Viele Stoffe unserer Kollektion sind durch Ausrüstung fleckengeschützt, das heißt, Flüssigkeiten dringen nicht sofort in das Gewebe ein, sondern sind meist durch ein saugfähiges Tuch oder Papier zu beseitigen.
Achtung: Niemals auf der Stelle reiben und immer erst die Herstelleranweisungen am Produkt beachten.
Die Oberflächeninstandsetzung ist grundsätzlich die Arbeit des autorisierten Fachhandels.

Lederpflege:

Damit Polstermöbel lange Zeit schön bleiben, müssen sie regelmäßig gereinigt und gepflegt werden. Lederpflege erfordert wenig Aufwand. Es ist empfehlenswert, neben der normalen Unterhaltspflege (leichtes Absaugen und gelegentliches Abwischen mit einem feuchten Tuch) das Leder je nach Nutzung ein- bis zweimal pro Jahr mit speziell geeigneten Reinigungsprodukten zu säubern und entsprechend geeignetem Lederpflegemittel gemäß Gebrauchsanweisungen zu behandeln. Reinigen Sie am besten immer ganze Teile großflächig von Naht zu Naht.

Bitte nicht mit ungeeigneten Mitteln wie z. B. Schuhcreme, Bohnerwachs oder Kosmetik experimentieren!
Beanspruchte Stellen am Nubuk-Lederbezug können mit weicher Bürste, Nubuk-Pad oder Schaumstoffschwamm wieder aufgeraut werden.

Stoffpflege:

Einige ganz besonders hochwertige Materialien unserer angebotenen Stoffkollektion habe eigene Pflegeanleitungen, die es unbedingt zu beachten gilt. Bitte bewahren Sie die Anleitungen zusammen mit diesen Möbeln und dem Kaufvertrag auf.

Alle Preise sind Unverbindliche Preisempfehlungen, ohne Lieferung und Montage, in Euro einschließlich der jeweils gültigen Mehrwertsteuer. Abweichungen in Struktur, Farbe, Form, Abmessungen, Gewicht sowie technische Änderungen gegenüber den Abbildungen und textlichen Angaben sind möglich und bleiben vorbehalten, soweit diese in der Natur der verwendeten Materialien liegen und handelsüblich sind.

Modellbedingte / warentypische Eigenschaften

Lederarten und Eigenschaften:

Lederbezüge sind nicht nur Gewähr für eine lange Lebensdauer, sie repräsentieren auch Schönheit und Eleganz der Natur. Leder ist ein Naturprodukt, mit allen seinen natürlichen Eigenschaften. Jede Haut hat deshalb ihre individuelle Beschaffenheit. Zeckenbisse, Gabelstiche usw. sind warentypische Naturmerkmale. Sie garantieren die Echtheit und sind kein Produktsachmangel. Gerade bei Ledern sollten Sie auf Qualität achten, dann bekommen Sie nämlich weiche, geschmeidige, atmungsaktive Lederarten. (Qualität hat, wie immer, auch bei Leder seinen Preis.) Hochwertiges Leder ist so gefärbt, dass sich die Farbe um jede einzelne Faser legt und alle natürlichen Merkmale sichtbar lässt. Für eine Polstergarnitur werden fünf bis sieben Häute verarbeitet.

Die Tiere haben unter unterschiedlichen Bedingungen gelebt, keine Haut gleicht der anderen, wodurch Struktur- und Farbabweichungen sowie Natur- und Wachstumsmerkmale entstehen, die naturbedingt sind. Diese Lebenszeichnungen beeinträchtigen weder den Wert, noch die Haltbarkeit, sie machen aus jedem Möbel ein Unikat.

Bedenken Sie immer, dass auch Leder durch starke Lichteinwirkung, insbesondere Sonne, ausbleichen und dauerhafte Nähe zu eingeschalteten Heizkörpern das Leder austrocknet und es porös und brüchig macht. Abhilfe: Für Beschattung bzw. Luftbefeuchter sorgen, da dieses Klima auch für Menschen schädlich ist.

Stoffarten und Eigenschaften:

Der Bezug ist wie das Gesicht des Polstermöbels, die Entscheidung Stoff oder Leder beeinflusst die Optik und die Gebrauchseigenschaften entscheidend. Ihr persönliches Wohlbefinden sollte die Hauptrolle spielen, testen Sie all unsere Modelle. Ihr Einrichtungsberater ist Ihnen bei der Beantwortung Ihrer Fragen sehr gerne behilflich.

Der Preis eines Stoffes sagt nicht zwangsläufig etwas über seine Robustheit und Langlebigkeit aus. Sondern kann Ausdruck anderer Qualitätskriterien sein, wie z. B. der Exklusivität und Eleganz der verwendeten Materialien (Seide), der Raffinesse des Druck- oder Webverfahrens, des hohen ästhetischen Wertes oder der extremen Feinheit. Polstermöbel werden im Durchschnitt vier Stunden pro Tag genutzt. Legt man pro Woche nur 6 Tage zugrunde und errechnet die Sitzdauer in einem Jahr, so kommt man auf die unglaubliche Zahl von 1248 Stunden. (Quelle: Stiftung Warentest) Während dieser Zeit müssen Polstermöbel hohe Gewichtsbelastungen, Scheuerbewegungen und andere Einflüsse wie Licht, Wärme, Staub etc. aushalten, möglichst ohne, dass sie dabei ihre Funktions- und Gebrauchstauglichkeit verlieren.

Die Qualität der verwendeten Materialien, die Intensität der Nutzung sowie Tabakrauch, Schweiß oder sonstige Körperabsonderungen, natürlicher Verschleiß und Ihr Pflegeverhalten bestimmen somit in hohem Maße, wie lange die Freude an den Möbeln währt. Häusliche Jeansträger müssen wissen, dass grobe Jeansstoffe mit derben Nähten der Feind feingewebter Polsterbezüge (und Autositz) sind und abfärben, ebenso wie nicht farbechte Textilien. Klettbänder, Haustiere mit scharfen Krallen müssen von Polstermöbeln ferngehalten werden.

Legere Polsterung:

(Faltenbildung)Die von uns bevorzugte „legere Polsterung“ (im Gegensatz zur straffen Polsterung wie bei Stilmöbeln) ist an ihrer Anschmiegsamkeit zu erkennen. Die Polsterung ist weicher und der Bezug nicht glatt, damit man „im Sofa“ und nicht „auf dem Sofa“ sitzt. Eine optisch wellige Oberfläche auf Sitz, Rücken und Armlehnen stellt keinen Qualitätsmangel dar, sondern ist modellbedingt gewollt, um optimalen Sitzkomfort zu gewährleisten. Unsere losen Sitz- und Rückenkissen gehören nach Gebrauch aufgeschüttelt. Um die Flächen nach der Benutzung zu glätten, sollten modellbedingt die Sitz- und Rückenkissen nach außen gestrichen, geklopft oder geschüttelt werden.

Sitzhärteunterschiede:

Der Sitzkomfort innerhalb einer Polstergruppe kann differieren. Oft ist es konstruktiv und formbedingt nicht möglich, jedes verwendete Element mit gleicher Unterfederung auszustatten (z. B. bei Eckelementen, Funktionsbauteilen, Verwandlungselementen, Anstellhockern, unterschiedlichen geometrischen Grundformen, Abschlusselementen etc.). Das ist warentypisch und Standard bei industrieller Fertigung. Es ist auch nicht auszuschließen, dass der Eindruck unterschiedlicher Sitzhärten entsteht, obwohl die Polsterungen einheitlich sind. (Schaumstoff kann innerhalb seines Raumgewichts technisch Toleranzen von plus/minus 10 % aufweisen).

Wellenbildung:

Beim so genannten „Einsitzen“ (Lieblingsplatz) verändert sich die Sitzhärte. Sie wird weicher in Abhängigkeit von Art und Dauer der Benutzung. Dies ist ein normaler Prozess, den jede Polsterung durchläuft. Um gleichmäßige Sitzhärten zu erzielen, ist es wichtig, die Sitzpositionen von Zeit zu Zeit zu ändern. Sonst kann es zu einseitiger Mulden- und Faltenbildung (Lieblingsplatz) kommen. Richtlinie: Je stärker das Bezugsmaterial und größer die verpolsterte Fläche, umso größer ist die Neigung zur Falten- und Muldenbildung. Unterstützt wird diese Entwicklung dadurch, dass Leder sich unter Einfluss von Körpergewicht mehr oder minder dehnen und dadurch „Wellen“ bilden. Diese optische Veränderung hat auf Gebrauch, Funktion und Lebensdauer keinen Einfluss und stellt keinen Sachmangel dar. Darüber informiert verbraucherverständlich und eingehend auch die Stiftung Warentest – „Möbel kaufen“

Funktionen:

Funktionssofas, Relaxliegen (Kompromissmöbel/ kein Bettersatz), Ruhe- oder TVSessel, Sofas mit ausklappbaren Armlehnen oder

Modellbedingte / warentypische Eigenschaften

höhenverstellbaren Rücken benötigen Beschläge mit komplizierten Verstellmechaniken. Damit diese Technik auf Dauer zuverlässig funktioniert, ist ihre sorgfältige Handhabung sehr wichtig. Bei Verwandlungssofas und Verwandlungsliegen müssen die ausziehbaren Teile am besten in der Mitte – oder rechts und links gleichmäßig angefasst und bedient werden. So können die Beschläge nicht durch einseitige Handhabung verzogen oder beschädigt werden. Ausklappbare Fußteile bei Relaxsesseln oder Wallfreefunktionen dürfen nicht als Sitzplatz genutzt werden. Funktionsteile benötigen einen gewissen Spielraum. Leichte Maßveränderungen durch die Dicke der Bezugsmaterialien sind unumgänglich.

Lichtechtheit:

Als Lichtechtheit bezeichnet man die Resistenz eines Stoffes gegenüber der Einwirkung von Licht (insbesondere Sonnenschein, Tageslicht, Halogen-Beleuchtung). Kunstfasern und dunklere Farbtöne erreichen höhere Lichtechtheiten als Naturfasern und hellere brillante Farben. Die Verfärbung des Materials unter Einfluss von Licht ist bei Möbelstoffen nicht zu verhindern. Die Urgewalt der Sonne verändert alle Materialien! Besondere Vorsicht ist deshalb in hellen Südzimmern mit viel Glas geboten. Insbesondere bei Sonnenschein sollten Vorhänge oder Jalousien geschlossen werden, da sonst viele Stoffe/ Bezugsmaterialien oder natur belassene Leder schon nach wenigen Wochen an den beschienenen Stellen Farbabweichungen aufweisen.

Farbabweichungen:

Geringfügige Farbtoleranzen zwischen dem beim Kauf vorliegenden Muster und der Lieferung sind möglich. Das gilt insbesondere bei Naturfasern und Leder. Aus farbtechnischen Gründen kann für eine absolute Farbgleichheit keine Garantie übernommen werden, insbesondere bei Nachbestellungen empfiehlt sich eine Abklärung im Einzelfall nach Muster.

Anfärbungen:

Bei hellen Stoff- oder Lederbezügen treten mitunter Anfärbungen auf, die durch nicht farbechte Textilien, z. B. von dunklen Jeansstoffen, T-Shirts oder ähnlichen verursacht werden. Wenn Jeansstoffe selbst nach mehrmaligem Waschen noch Farbabreibungen auf dem Bezugsstoff hinterlassen, handelt es sich nachweislich um einen Mangel des Bekleidungsstoffes und liegt nicht in der Qualität des Möbelstoffes (Bezugsmateriales) begründet.

Reibechtheit:

Als Reibechtheit bezeichnet man die Widerstandsfähigkeit der Farbe von Möbelstoffen oder Leder gegenüber dem Abreiben oder Anfärben an andere trockene oder feuchte Textilien. In der Regel erreichen helle Farben höhere Reibechtheiten als dunklere Töne. Zur Reinigung sollten Sie ausschließlich destilliertes Wasser verwenden und mit einem weißen, weichen, sauberen Tuch vorsichtig reiben, immer großflächig von Naht zu Naht, leicht und ohne viel Druck und niemals nur auf der Stelle (Farbabrieb und Ränder)! Bitte keine Mikrofasertücher und Dampfreiniger verwenden. > siehe auch unsere diversen Pflegeanleitungen für Bezüge

Gebrauchslüster:

Der Gebrauchslüster oder „Sitzspiegel“ entsteht bei samtigen Stoffen, wie Velours und eventuell Mikrofasern, indem sich Flor durch den Druck bei der Benutzung flachlegt und so je nach Lichteinfall einen anderen optischen „Eindruck“ hervorruft (z. B. hell/dunkel oder matt/glänzend Effekt). Diese optische Veränderung hat auf Gebrauch, Funktion und Lebensdauer keinen Einfluss und stellt keinen Sachmangel dar.

Falten/ Muldenbildung:

Die von uns bevorzugte „legere Polsterung“ (im Gegensatz zur straffen Polsterung wie bei Stilmöbeln) ist an ihrer Anschmiegsamkeit zu erkennen. Die Polsterung ist weicher und der Bezug ist nicht straff gespannt. Eine modellbedingte oder gestalterisch gewünschte Faltenbildung ist warentypisch, die Abzeichnung bei Steppmatten oder –kissen sind design- oder konstruktionsbedingt. Beim so genannten „Einsitzen“ (Lieblingsplatz) verändert sich in Abhängigkeit von Art und Nutzungsdauer auch die Sitzhärte, ein normaler Prozess, den jede Polsterung durchläuft. Um gleichmäßige Sitzhärten zu erzielen, ist es daher wichtig, die Sitzpositionen von Zeit zu Zeit zu ändern. Je größer die verpolsterte Fläche, umso größer ist die Neigung zu einseitiger Mulden- und Faltenbildung (Stiftung Warentest). Achtung: Das Modell ist bewusst leger verarbeitet. Faltenbildung ist daher gewollt.

Alle Preise sind Unverbindliche Preisempfehlungen, ohne Lieferung und Montage, in Euro einschließlich der jeweils gültigen Mehrwertsteuer. Abweichungen in Struktur, Farbe, Form, Abmessungen, Gewicht sowie technische Änderungen gegenüber den Abbildungen und textlichen Angaben sind möglich und bleiben vorbehalten, soweit diese in der Natur der verwendeten Materialien liegen und handelsüblich sind.

Modell Arima - H

Verkaufspreise in Euro

Inhaltsverzeichnis:

Seite 2	**Bestellhinweise** - Allgemeines
Seite 3-7	**Bestellhinweise** - Wichtige Informationen für jede Bestellung!
Seite 8-9	**Sessel & Sofas mit 2 Armlehnen - mit & ohne Funktion**
Seite 10-12	**Elemente & Sofas mit einer Armlehne - mit & ohne Funktion**
Seite 13-15	**Zwischenelemente ohne Armlehne - mit & ohne Funktion**
Seite 16	**Abschlusselemente / Eckelemente**
Seite 17	**Abschlusselemente ohne Armlehne / Hocker**
Seite 18	**Aufpreise (z.B. Armteil klappbar AT/K, …)**
Seite 19	**Kombinations-Beispiele**
im Anhang	**Abbildungen / Detailbilder**

Typen-Darstellung sind schematisch und beinhalten keine Modellspezifikation.
Abweichungen bzw. Korrektur von irrtümlichen Angaben behalten wir uns vor.

MADE IN GERMANY
5 JAHRE GARANTIE

MADE IN GERMANY
Komplett handgemacht in Deutschland:
ZUSCHNITT, NÄHEN, POLSTERN

Stand 26.02.2026

Alle Preise sind Unverbindliche Preisempfehlungen, ohne Lieferung und Montage, in Euro einschließlich der jeweils gültigen Mehrwertsteuer. Abweichungen in Struktur, Farbe, Form, Abmessungen, Gewicht sowie technische Änderungen gegenüber den Abbildungen und textlichen Angaben sind möglich und bleiben vorbehalten, soweit diese in der Natur der verwendeten Materialien liegen und handelsüblich sind.

Modell Arima - H

Bestellhinweise: - **Wichtige Informationen für den Verkauf!**

Gestell:
- Massives Holzgestell, alle tragenden Teile aus Buchenholz bzw. Tischlerplatte.
- Seitenwangen mit Werkstoffplatte. Gestelle verleimt und gedübelt.

Sitz:
- Blocksitz
- Sitzkonzept "Trendline" --> **ACHTUNG:** Verstärkungspaket nicht möglich! mit Sitzvarianten "SOFT", "MEDIUM" und "KOMFORT" (s. S. 7)
- Die Sitzvarianten "SOFT" bzw. "MEDIUM" sind Standard möglich --> "KOMFORT" gegen Aufpreis!

Rücken:
- Hochlehner
- Rückenkissen (Bodenkissen) sind vorgestellt befestigt und leger bezogen
- eingefüllte Polyschaumkissen und Fillauflage
- Gummigurtunterfederung, Polyschaumabdeckung

Armlehne:
- bodennahes Armteil oder bodenfreies Armteil
- bei Modell 500+501 (AT1) und 516+517 (AT6) sind die Armteilkissen angenäht / Armteil gegen Aufpreis klappbar!
- bei Modell 512-515 (AT4 + AT5) sind die Armteile standardmäßig stufenlos abklappbar
- gefülltes Polyschaumkissen und Fillauflage
- leger gepolstert

Fußausführung:
- Armteilfuß bodennah: Metallfuß F140 rund, Alu matt; Eiche-Holzfuß *F141; Eiche-Holzfuß *F129
  ACHTUNG: Bei Modell 512 (AT4 / SH 46cm) werden 1,5cm Kunststoff-Gleiter verbaut!
- Metallfuß F919 rund, Alu matt
- Metallfuß F150, schwarz matt
- Metallfuß F151, chrono
- Metallfuß F152, bronzefarbig
- Metallfuß F153, terra
- Holzfuß *F142 rund, Eichenholz
- Holzfuß *[1]F209 eckig, Buchenholz
- Holzfuß *F210 eckig, Eichenholz
- Metallbügel F500, schwarz matt
- Metallbügel F502, chrono

Holzfarben:
- P4 - kirschbaumfarbig | P11 - wengefarbig | P16 RAL 9005 - schwarz | P40 - natur
  (andere Normbeiztöne gegen Aufpreis möglich!) *[1]) *bitte bei Bestellung Beizton angeben!*
- *Eichefuß F141, F142 und F210 nur in den Farben "natur geölt" und "bianco geölt" möglich!

Rückenspannteile:
- alle Typen "Rücken echt"

Seitenwangen:
- in Futterstoff
- gegen Aufpreis: Seitenboden im Original-Stoff - Aufpreis siehe Zubehörliste
- gegen Aufpreis: Seitenabschlussblende (SAB) - Aufpreis siehe Zubehörliste

Bezug:
- Modell ist in Stoff und Leder lieferbar.
- **Streifen- und Karostoffe nicht möglich!**

Nähte:
- Bei Ledergarnituren sind veränderte Zuschnitte und Nahtbilder gegenüber Stoffverarbeitung üblich.
- Zier-, Kapp- oder Doppelnähte können in der Stoff- oder Lederausführung unterschiedlich ausfallen.
- Herstellungsbedingt können in der Stoffausführung Nähte entfallen oder durch einfache Nähte ersetzt werden.

Kontrastnaht:
- bei Leder und Bezügen in Lederoptik ohne Mehrpreis möglich! (Nicht möglich bei Velouren und Flachgeweben.)
- wird nichts bei der Bestellung angegeben, wird automatisch ohne Kontrastnaht gefertigt!

Allgemeines:
- moderne, bodenfreie, leger gearbeitete Garnitur mit gewollter Faltenbildung
- Bitte beachten Sie, dass bei bodenfreien Modellen eventuell zusätzliche Stützfüße gebraucht werden. Wenn Sie zusätzliche Einzelelemente oder Sofas ohne Armlehnen als Zwischenbauteile verwenden, kann es sein, dass die Tragfähigkeit der Polstermöbel nicht gewährleistet ist. Um die Stabilität sicher zu stellen, ist es erforderlich, einen oder mehrere Stützfüße unter zu bauen. Im Einzelfall können Sie die genaue Anzahl der benötigten Zusatzfüße bei unserer Sachbearbeitung erfragen. Den Preis pro Stützfuß entnehmen Sie bitte der aktuellen Zubehörliste.
- Rüschfalten sind modellbedingt
- Faltenbildung in Sitz und Rücken sind modellbedingt und stellen keinen Grund zur Beanstandung dar!
- Wellen- oder Muldenbildung im Gebrauch sind je nach Bezugsart warentypisch.
- **Optische und polstertechnische Abweichungen zwischen fest gepolsterten Typen und baugleichen Funktionstypen sind technisch nicht zu vermeiden!**

Abmessungen:
- Alle angegebenen Maße sind ca.-Maße in cm und sind auf der Grundlage von Fertigungszeichnungen errechnet
- Wenn Sie mehrere Einzelelemente oder Sofas ohne Armlehne als Zwischenbauteile stellen möchten, können Maßtoleranzen bei den einzelnen Polsterelementen untereinander durch z.B. Versatz, Spalte, Elementverbinder oder Bezugsmaterial (Stoff/Leder) von bis zu +2cm pro Type möglich sein.

Gesamtbreite:	siehe Preisliste "Außenmaß"
Gesamthöhe:	103cm oder 105cm
Sitzhöhe:	46cm oder 48cm
Gesamttiefe:	87cm
Sitztiefe:	53cm

- * Die Gesamthöhe ist an die Sitzhöhe gekoppelt
- * Die Sitzhöhe wird durch unterschiedliche Gestelle, Erhöhung der Armteile, bzw. Stützfüße erreicht Ausnahme: Das AT4 wird über die Füße geregelt!

Typen-Darstellung sind schematisch und beinhalten keine Modellspezifikation.
Abweichungen bzw. Korrektur von irrtümlichen Angaben behalten wir uns vor.

MADE IN GERMANY
Komplett handgemacht in Deutschland:
ZUSCHNITT, NÄHEN, POLSTERN

Stand 26.02.2026

Alle Preise sind Unverbindliche Preisempfehlungen, ohne Lieferung und Montage, in Euro einschließlich der jeweils gültigen Mehrwertsteuer. Abweichungen in Struktur, Farbe, Form, Abmessungen, Gewicht sowie technische Änderungen gegenüber den Abbildungen und textlichen Angaben sind möglich und bleiben vorbehalten, soweit diese in der Natur der verwendeten Materialien liegen und handelsüblich sind.

Modell Arima - H

*) Bitte bei jeder Bestellung angeben!

Modellname /-nummer
Armteiloptik (AT1, AT2, AT3, AT4, AT5 oder AT6)
Sitzhöhe (46cm oder 48cm)
Fußausführung (F919, F150, F151, F152, F153, *F142, *[1]F209, *F210, F140, *F141, *F129, F500 oder F502) ***[1]Beizton & *Holzfarbe** (siehe Bestellhinweise)
Kontrastnaht (K01 beige, K02 mocca, K03 silbergrau oder K04 anthrazit)
Sitzkomfort (Soft, Medium oder Komfort)

Bestellhinweise: - Wichtige Informationen für den Verkauf!

Modellname /-nummer / Armteiloptik: **Arima - H**

AT1 bodennah
500 (SH=46cm)
501 (SH=48cm)

ACHTUNG: AT 1 klappbar gegen Aufpreis möglich (s. S. 18)!

AT2 bodennah
502 (SH=46cm)
503 (SH=48cm)

AT3 bodenfrei
504 (SH=46cm)
505 (SH=48cm)

AT4 bodennah
512 (SH=46cm)
513 (SH=48cm)

AT5 bodenfrei
514 (SH=46cm)
515 (SH=48cm)

ACHTUNG: AT 4 und AT 5 standardmäßig stufenlos klappbar!

AT6 bodenfrei
516 (SH=46cm)
517 (SH=48cm)

ACHTUNG: AT 6 klappbar gegen Aufpreis möglich (s. S. 18)!

Sitzhöhe (SH):

SH: 46 (ca. 46cm)

--> Rückenhöhe 103cm

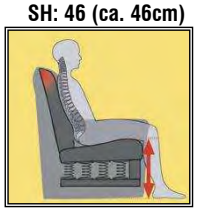

SH: 48 (ca. 48cm)

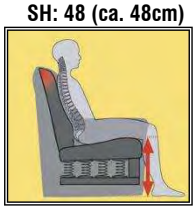

--> Rückenhöhe 105cm

Stand 26.02.2026

Alle Preise sind Unverbindliche Preisempfehlungen, ohne Lieferung und Montage, in Euro einschließlich der jeweils gültigen Mehrwertsteuer. Abweichungen in Struktur, Farbe, Form, Abmessungen, Gewicht sowie technische Änderungen gegenüber den Abbildungen und textlichen Angaben sind möglich und bleiben vorbehalten, soweit diese in der Natur der verwendeten Materialien liegen und handelsüblich sind.

Modell Arima - H

*) Bitte bei jeder Bestellung angeben!

Modellname /-nummer
Armteiloptik (AT1, AT2, AT3, AT4, AT5 oder AT6)
Sitzhöhe (46cm oder 48cm)
Fußausführung (F919, F150, F151, F152, F153, *F142, *[1]F209, *F210, F140, *F141, *F129, F500 oder F502) ***[1]Beizton & *Holzfarbe** (siehe Bestellhinweise)
Kontrastnaht (K01 beige, K02 mocca, K03 silbergrau oder K04 anthrazit)
Sitzkomfort (Soft, Medium oder Komfort)

Bestellhinweise: - **Wichtige Informationen für den Verkauf!**

Fußausführung:

F919
Metallfuß, rund, Alu matt

Stützfuß- sowie Armteilfuß für bodenfreies Armteil

F150
Metallfuß, schwarz matt

Armteilfuß für bodenfreies Armteil

F151
Metallfuß, chrono

Armteilfuß für bodenfreies Armteil

F152
Metallfuß, bronzefarbig

Armteilfuß für bodenfreies Armteil

F153
Metallfuß, terra

Armteilfuß für bodenfreies Armteil

***F142**
Holzfuß, rund, Eichenholz

Stützfuß- sowie Armteilfuß für bodenfreies Armteil

F209 *[1])
Holzfuß, eckig, Buchenholz

Armteilfuß für bodenfreies Armteil

***F210**
Holzfuß, eckig, Eichenholz

Stützfuß- sowie Armteilfuß für bodenfreies Armteil

F140
Metallfuß, rund, Alu matt

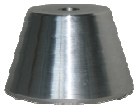

Armteilfuß 3,5cm für bodennahes Armteil

***F141**
Holzfuß, rund, Eichenholz

Armteilfuß 3,5cm für bodennahes Armteil

***F129**
Holzfuß, eckig, Eichenholz

Armteilfuß 3,5cm für bodennahes Armteil

ACHTUNG: nur mit AT2 (Mod. 502+503) kombinierbar!

*[1]) ***bitte bei Bestellung Beizton für Buchefuß F209 angeben!***

P4 - kirschbaumfarbig | P11 - wengefarbig | P16 RAL 9005 - schwarz | P40 - natur

(andere Normbeiztöne gegen Aufpreis möglich!)

*) ***bitte bei Bestellung Holzton für Eichefuß angeben!***
*Eichefuß F142, F210, F141 und F129 nur in den Farben "natur geölt" und "bianco geölt" ohne Aufpreis möglich!

ACHTUNG: Bei AT4 in SH 46cm (Mod. 512) werden 1,5cm Kunststoff-Gleiter verbaut!

F500
Metallbügel, schwarz matt

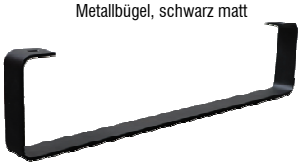

für bodenfreies Armteil

F502
Metallbügel, chrono

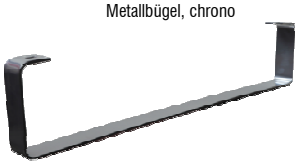

für bodenfreies Armteil

Stand 26.02.2026

Alle Preise sind Unverbindliche Preisempfehlungen, ohne Lieferung und Montage, in Euro einschließlich der jeweils gültigen Mehrwertsteuer. Abweichungen in Struktur, Farbe, Form, Abmessungen, Gewicht sowie technische Änderungen gegenüber den Abbildungen und textlichen Angaben sind möglich und bleiben vorbehalten, soweit diese in der Natur der verwendeten Materialien liegen und handelsüblich sind.

Modell Arima - H

*) Bitte bei jeder Bestellung angeben!

Modellname /-nummer
Armteiloptik (AT1, AT2, AT3, AT4, AT5 oder AT6)
Sitzhöhe (46cm oder 48cm)
Fußausführung (F919, F150, F151, F152, F153, *F142, *[1]F209, *F210, F140, *F141, *F129, F500 oder F502) ***[1]Beizton & *Holzfarbe** (siehe Bestellhinweise)
Kontrastnaht (K01 beige, K02 mocca, K03 silbergrau oder K04 anthrazit)
Sitzkomfort (Soft, Medium oder Komfort)

Bestellhinweise: - **Wichtige Informationen für den Verkauf!**

Kontrastnaht: ohne Mehrpreis möglich!

Nur bei Leder und Bezügen in Lederoptik möglich!
(Nicht möglich bei Velours und Flachgeweben.)

K01 beige

K03 silbergrau

K02 mocca

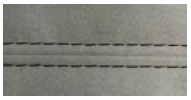
K04 anthrazit

Wird nichts bei der Bestellung angegeben, wird automatisch ohne Kontrastnaht gefertigt!

Stand 26.02.2026

Alle Preise sind Unverbindliche Preisempfehlungen, ohne Lieferung und Montage, in Euro einschließlich der jeweils gültigen Mehrwertsteuer. Abweichungen in Struktur, Farbe, Form, Abmessungen, Gewicht sowie technische Änderungen gegenüber den Abbildungen und textlichen Angaben sind möglich und bleiben vorbehalten, soweit diese in der Natur der verwendeten Materialien liegen und handelsüblich sind.

Modell Arima - H

*) Bitte bei jeder Bestellung angeben!

Modellname /-nummer
Armteiloptik (AT1, AT2, AT3, AT4, AT5 oder AT6)
Sitzhöhe (46cm oder 48cm)
Fußausführung (~~F919~~, F150, F151, F152, F153, *F142, *[1]F209, *F210, F140, *F141, *F129, F500 oder F502) ***[1]Beizton & *Holzfarbe** (siehe Bestellhinweise)
Kontrastnaht (K01 beige, K02 mocca, K03 silbergrau oder K04 anthrazit)
Sitzkomfort (Soft, Medium oder Komfort)

Bestellhinweise: - Wichtige Informationen für den Verkauf!

für motorische Elemente:

Kabelhandschalter (KHS)
für Sitzvorzug (SVZ/M), Longchair (RFMT) motorisch
Standard
inkl. moderner Seitentasche am Armteil

bei Typen mit 1 AT = armteilseitig
bei Typen mit 2 AT = davorstehend links
bei Typen ohne AT = keine Seitentasche (Schalter frei liegend)

Kabelhandschalter (KHS)
für CX-Element
moderne Seitentasche
Standard
inkl. moderner Seitentasche am Armteil

bei Typen mit 1 AT = armteilseitig
bei Typen mit 2 AT = davorstehend links
bei Typen ohne AT = keine Seitentasche (Schalter frei liegend)

Einbauschalter (EBS)
für Sitzvorzug (SVZ/M), Longchair (RFMT) motorisch
gegen Mehrpreis!
Schalter wird zwischen Armteil und Sitz **am Sitz** montiert!
bei Typen mit 1 AT = armteilseitig
bei Typen mit 2 AT = davorstehend links
bei Typen ohne AT = davorstehend links

Einbauschalter (EBS)
für CX-Element
gegen Mehrpreis!
Schalter wird zwischen Armteil und Sitz **am Sitz** montiert!
bei Typen mit 1 AT = armteilseitig
bei Typen mit 2 AT = davorstehend links
bei Typen ohne AT = davorstehend links

Sensorsteuerung
mit Touch It-Technology für Relax-Element (WA) motorisch wählbar

Standard
bei Typen mit 1 AT = armteilseitig zwischen AT und Sitz innenliegend
bei Typen mit 2 AT = davorstehend links zwischen AT und Sitz innenliegend
bei Typen ohne AT = davorstehend links innenliegend am Sitz
Sensorsteuerung nur bei WA-Element möglich!

ACHTUNG: Wird nichts bei der Bestellung angegeben, wird automatisch die angegebene Standard-Ausführung gefertigt!

Stand 26.02.2026

Alle Preise sind Unverbindliche Preisempfehlungen, ohne Lieferung und Montage, in Euro einschließlich der jeweils gültigen Mehrwertsteuer. Abweichungen in Struktur, Farbe, Form, Abmessungen, Gewicht sowie technische Änderungen gegenüber den Abbildungen und textlichen Angaben sind möglich und bleiben vorbehalten, soweit diese in der Natur der verwendeten Materialien liegen und handelsüblich sind.

Modell Arima - H

*) Bitte bei jeder Bestellung angeben!

Modellname /-nummer
Armteiloptik (AT1, AT2, AT3, AT4, AT5 oder AT6)
Sitzhöhe (46cm oder 48cm)
Fußausführung (~~F919~~, F150, F151, F152, F153, *F142, *[1]F209, *F210, F140, *F141, *F129, F500 oder F502) ***[1]Beizton & *Holzfarbe** (siehe Bestellhinweise)
Kontrastnaht (K01 beige, K02 mocca, K03 silbergrau oder K04 anthrazit)
Sitzkomfort (Soft, Medium oder Komfort)

Bestellhinweise: - **Wichtige Informationen für den Verkauf!**

Sitzkonzept Trendline (SK):

* Verstärkungspaket **nicht** möglich!

Standard

TrendLine Sitzkomfort
„SOFT“

1. Gestell aus Buche-Holzwerkstoffen
2. Unterfederung Sitz mit dauerelastischen Metall-Wellenfedern
3. Sitzpolster aus Polyurethan-Schaum im RG 40 kg
4. Unterfederung Rücken durch flexible Polstergurte
5. Unterfederung Rücken durch Polyurethan-Schaum
6. Rückenpolster aus formgeschnittenem Polyurethan-Schaum
7. Diolenabdeckung im Bezug vernäht

Wird nichts bei der Bestellung angegeben, wird automatisch "SOFT" geliefert!

Standard

TrendLine Sitzkomfort
„MEDIUM“

1. Gestell aus Buche-Holzwerkstoffen
2. Unterfederung Sitz mit dauerelastischen Metall-Wellenfedern
3. Sitzpolster mit Bonellfederkern und PU-Schaumstoffabdeckung
4. Unterfederung Rücken durch flexible Polstergurte
5. Unterfederung Rücken durch Polyurethan-Schaum
6. Rückenpolster aus formgeschnittenem Polyurethan-Schaum
7. Diolenabdeckung im Bezug vernäht

Aufpreis

TrendLine Sitzkomfort
„KOMFORT“

1. Gestell aus Buche-Holzwerkstoffen
2. Unterfederung Sitz mit dauerelastischen Metall-Wellenfedern
3. Sitzpolster mit Taschenfederkern und PU-Schaumstoffabdeckung
4. Unterfederung Rücken durch flexible Polstergurte
5. Unterfederung Rücken durch Polyurethan-Schaum
6. Rückenpolster aus formgeschnittenem Polyurethan-Schaum
7. Diolenabdeckung im Bezug vernäht

Stand 26.02.2026

Alle Preise sind Unverbindliche Preisempfehlungen, ohne Lieferung und Montage, in Euro einschließlich der jeweils gültigen Mehrwertsteuer. Abweichungen in Struktur, Farbe, Form, Abmessungen, Gewicht sowie technische Änderungen gegenüber den Abbildungen und textlichen Angaben sind möglich und bleiben vorbehalten, soweit diese in der Natur der verwendeten Materialien liegen und handelsüblich sind.

Modell Arima - H

Sessel & Sofas mit 2 Armlehnen (mit & ohne Funktion)

Typ	Sessel	Relax-Sessel	⇨ Infos Relax-Sessel	Relax-Sessel CX	⇨ Infos Relax-Sessel CX	Sessel	Relax-Sessel	⇨ Infos Relax-Sessel	Relax-Sessel CX ⇨
	1-sitzig Sitzraster 56cm	motorisch 1-sitzig Rücken echt Sitzraster 56cm	Sensorsteuerung (Touch it Technology) seitlich innenliegend! 1 Motor, kombinierte Verstellung von Rücken und Sitz-/Fußteil I Liegefläche ca. 174x56cm I Herz-Waage-Position	motorisch 1-sitzig Rücken echt Sitzraster 56cm	Standard mit Kabel-handschalter (KHS) 2 Motoren, Verstellung von Rücken /Sitz und Fußteil	1-sitzig Sitzraster 66cm	motorisch 1-sitzig Rücken echt Sitzraster 66cm	Sensorsteuerung (Touch it Technology) seitlich innenliegend! 1 Motor, kombinierte Verstellung von Rücken und Sitz-/Fußteil I Liegefläche ca. 174x66cm I Herz-Waage-Position	motorisch 1-sitzig Rücken echt Sitzraster 66cm
bei Stoff:	Rücken echt					Rücken echt			
	AT beidseitig	AT beidseitig		AT beidseitig		AT beidseitig	AT beidseitig		AT beidseitig
Bestell-Nr.	**11/55**	**WA/11/55/.. ..M/KTV**		**CX/11/55/.. ..DOM/KTV**		**11/65**	**WA/11/65/.. ..M/KTV**		**CX/11/65/.. ..DOM/KTV**
	* Sessel mit Kunststoff-Rollen ohne Mehrpreis - jedoch nur bei **bodennahem AT** möglich - wenn dies bei Bestellung angegeben wird!				***Alternativ:** Einbauschalter (EBS) gegen Mehrpreis möglich.	* Sessel mit Kunststoff-Rollen ohne Mehrpreis - jedoch nur bei **bodennahem AT** möglich - wenn dies bei Bestellung angegeben wird!			
Bestell-Nr.									

Kunststoff-Rollen bei Mod. 512 (SH 46cm) nicht möglich!

		inkl. manueller Kopfteil-verstellung (KTV)		inkl. manueller Kopfteil-verstellung (KTV)			inkl. manueller Kopfteil-verstellung (KTV)		inkl. manueller Kopfteil-verstellung (KTV)
ca. Außenmaß in cm									
Modell									
500-501 (AT1)	94	94	--	94	--	104	104	--	104
502-505 (AT2 + AT3)	86	86	--	86	--	96	96	--	96
512-515 (AT4 + AT5)	76	76	--	76	--	86	86	--	86
516-517 (AT6)	94	94	--	94	--	104	104	--	104
ca. Stoffbedarf in m	5,20	5,70	--		--	5,50	6,10	--	
STOFF									
Fremdstoff	1114,-	1987,-	--	2164,-	--	1171,-	2046,-	--	2224,-
VZP Bulus	**1145,-**	**1937,-**	**--**	**2115,-**	**--**	**1214,-**	**2001,-**	**--**	**2179,-**
Stoffgruppe 6	1145,-	1937,-	--	2115,-	--	1214,-	2001,-	--	2179,-
Stoffgruppe 7	1171,-	1954,-	--	2131,-	--	1240,-	2058,-	--	2235,-
Stoffgruppe 8	1209,-	2079,-	--	2257,-	--	1275,-	2148,-	--	2325,-
Stoffgruppe 9	1244,-	2115,-	--	2292,-	--	1315,-	2188,-	--	2366,-
Q2 by Rohleder	1450,-	2323,-	--	2500,-	--	1533,-	2406,-	--	2583,-
LEDER - alle Typen mit **"RÜCKEN ECHT"**									
Arcade	1625,-	2559,-	--	2737,-	--	1746,-	2678,-	--	2855,-
Lavita / Napoli	1845,-	2779,-	--	2957,-	--	1987,-	2917,-	--	3094,-
Aufpreis für TRENDLINE-Sitzkonzept ...									
Komfort TFK-S	24,-	24,-	--	24,-	--	24,-	24,-	--	24,-

Stand 26.02.2026

Alle Preise sind Unverbindliche Preisempfehlungen, ohne Lieferung und Montage, in Euro einschließlich der jeweils gültigen Mehrwertsteuer. Abweichungen in Struktur, Farbe, Form, Abmessungen, Gewicht sowie technische Änderungen gegenüber den Abbildungen und textlichen Angaben sind möglich und bleiben vorbehalten, soweit diese in der Natur der verwendeten Materialien liegen und handelsüblich sind.

Modell Arima - H

Sofas mit 2 Armlehnen (mit & ohne Funktion)

Typ	Infos Relax-Sessel CX	Sofa	Sofa	Sofa mit Sitzvorzug	Sofa	Sofa mit Sitzvorzug			
		2-sitzig	2-sitzig	2-sitzig	2,5-sitzig	2,5-sitzig			
		Sitzraster 56cm	Sitzraster 66cm	Sitzraster 66cm	Sitzraster 82cm	Sitzraster 82cm			
bei Stoff:	Standard mit Kabel-handschalter (KHS) 2 Motoren, Verstellung von Rücken /Sitz und Fußteil	Rücken echt	Rücken echt	Rücken echt	Rücken echt	Rücken echt			
		AT beidseitig	AT beidseitig	AT beidseitig	AT beidseitig	AT beidseitig			
Bestell-Nr.		**S/22/55**	**S/22/65**	**SVZ/22/65/M**	**S/22/80**	**SVZ/22/80/M**	**--**	**--**	**--**
	***Alternativ:** Einbauschalter (EBS) gegen Mehrpreis möglich.			Liegefläche: 132x73cm		Liegefläche: 164x73cm			
Bestell-Nr.									
				ohne Stauraum motorisch* Standard Kabel-handschalter (KHS) *Alternativ: Einbauschalter (EBS) gegen Mehrpreis möglich.		ohne Stauraum motorisch* Standard Kabel-handschalter (KHS) *Alternativ: Einbauschalter (EBS) gegen Mehrpreis möglich.			
ca. Außenmaß in cm **Modell**									
500-501 (AT1)	--	150	170	170	202	202	--	--	--
502-505 (AT2 + AT3)	--	142	162	162	194	194	--	--	--
512-515 (AT4 + AT5)	--	132	152	152	184	184	--	--	--
516-517 (AT6)	--	150	170	170	202	202	--	--	--
ca. Stoffbedarf in m	--	7,10	7,70	8,55	10,20	11,10	--	--	--
STOFF									
Fremdstoff	--	1530,-	1646,-	2543,-	1968,-	2869,-	--	--	--
VZP Bulus	--	**1575,-**	**1698,-**	**2635,-**	**2027,-**	**2884,-**	--	--	--
Stoffgruppe 6	--	1575,-	1698,-	2635,-	2049,-	2914,-	--	--	--
Stoffgruppe 7	--	1625,-	1748,-	2694,-	2098,-	2981,-	--	--	--
Stoffgruppe 8	--	1675,-	1793,-	2694,-	2160,-	3056,-	--	--	--
Stoffgruppe 9	--	1736,-	1857,-	2753,-	2235,-	3134,-	--	--	--
Q2 by Rohleder	--	2044,-	2164,-	3061,-	2647,-	3544,-	--	--	--
LEDER - alle Typen mit **"RÜCKEN ECHT"**									
Arcade	--	2436,-	2678,-	3667,-	3156,-	4149,-	--	--	--
Lavita / Napoli	--	2770,-	3044,-	4033,-	3565,-	4556,-	--	--	--
Aufpreis für TRENDLINE-Sitzkonzept ...									
Komfort TFK-S	--	47,-	47,-	47,-	71,-	71,-	--	--	--

Stand 26.02.2026

Alle Preise sind Unverbindliche Preisempfehlungen, ohne Lieferung und Montage, in Euro einschließlich der jeweils gültigen Mehrwertsteuer. Abweichungen in Struktur, Farbe, Form, Abmessungen, Gewicht sowie technische Änderungen gegenüber den Abbildungen und textlichen Angaben sind möglich und bleiben vorbehalten, soweit diese in der Natur der verwendeten Materialien liegen und handelsüblich sind.

Modell Arima - H

Elemente & Sofas mit einer Armlehne (mit & ohne Funktion)

Typ	Element 1-sitzig Sitzraster 56cm	Relax-Element motorisch 1-sitzig Rücken echt Sitzraster 56cm	⇨ Infos Relax-Element Sensorsteuerung (Touch it Technology) seitlich innenliegend! 1 Motor, kombinierte Verstellung von Rücken und Sitz-/Fußteil I Liegefläche ca. 174x56cm I Herz-Waage-Position	Relax-Element CX motorisch 1-sitzig Rücken echt Sitzraster 56cm	⇨ Infos Relax-Element CX Standard mit Kabel-handschalter (KHS) 2 Motoren, Verstellung von Rücken /Sitz und Fußteil	Element 1-sitzig Sitzraster 66cm	Relax-Element motorisch 1-sitzig Rücken echt Sitzraster 66cm	⇨ Infos Relax-Element Sensorsteuerung (Touch it Technology) seitlich innenliegend! 1 Motor, kombinierte Verstellung von Rücken und Sitz-/Fußteil I Liegefläche ca. 174x66cm I Herz-Waage-Position	Relax-Element CX motorisch 1-sitzig Rücken echt Sitzraster 66cm ⇨
bei Stoff:	Rücken echt					Rücken echt			
	AT links	AT links		AT links		AT links	AT links		AT links
Bestell-Nr.	**10/55**	**WA/10/55/.. ..M/KTV**		**CX/10/55/.. ..DOM/KTV**		**10/65**	**WA/10/65/.. ..M/KTV**		**CX/10/65/.. ..DOM/KTV**
	AT rechts	AT rechts		AT rechts	***Alternativ:** Einbauschalter (EBS) gegen Mehrpreis möglich.	AT rechts	AT rechts		AT rechts
Bestell-Nr.	**01/55**	**WA/01/55/.. ..M/KTV**		**CX/01/55/.. ..DOM/KTV**		**01/65**	**WA/01/65/.. ..M/KTV**		**CX/01/65/.. ..DOM/KTV**
		inkl. manueller Kopfteil-verstellung (KTV)		inkl. manueller Kopfteil-verstellung (KTV)			inkl. manueller Kopfteil-verstellung (KTV)		inkl. manueller Kopfteil-verstellung (KTV)
ca. Außenmaß in cm									
Modell									
500-501 (AT1)	75	75	--	75	--	85	85	--	85
502-505 (AT2 + AT3)	71	71	--	71	--	81	81	--	81
512-515 (AT4 + AT5)	66	66	--	66	--	76	76	--	76
516-517 (AT6)	75	75	--	75	--	85	85	--	85
ca. Stoffbedarf in m	4,00	4,35	--		--	4,15	4,80	--	
STOFF									
Fremdstoff	826,-	1703,-	--	1881,-	--	892,-	1760,-	--	1937,-
VZP Bulus	**854,-**	**1668,-**	**--**	**1845,-**	**--**	**920,-**	**1729,-**	**--**	**1907,-**
Stoffgruppe 6	854,-	1668,-	--	1845,-	--	920,-	1729,-	--	1907,-
Stoffgruppe 7	878,-	1684,-	--	1862,-	--	937,-	1788,-	--	1966,-
Stoffgruppe 8	899,-	1772,-	--	1949,-	--	963,-	1836,-	--	2013,-
Stoffgruppe 9	930,-	1803,-	--	1980,-	--	994,-	1871,-	--	2049,-
Q2 by Rohleder	1079,-	1949,-	--	2127,-	--	1159,-	2034,-	--	2212,-
LEDER - alle Typen mit **"RÜCKEN ECHT"**									
Arcade	1296,-	2233,-	--	2410,-	--	1412,-	2347,-	--	2524,-
Lavita / Napoli	1467,-	2403,-	--	2581,-	--	1606,-	2538,-	--	2716,-
Aufpreis für TRENDLINE-Sitzkonzept ...									
Komfort TFK-S	24,-	24,-	--	24,-	--	24,-	24,-	--	24,-

Achtung! Sobald diese Typen als Abschluss-, Zwischenbau- oder Einzel-Elemente bestellt werden, müssen zusätzliche Stützfüße verbaut werden. Entsprechende Menge und Preise erfragen Sie bitte bei unserer Sachbearbeitung.

Stand 26.02.2026

Alle Preise sind Unverbindliche Preisempfehlungen, ohne Lieferung und Montage, in Euro einschließlich der jeweils gültigen Mehrwertsteuer. Abweichungen in Struktur, Farbe, Form, Abmessungen, Gewicht sowie technische Änderungen gegenüber den Abbildungen und textlichen Angaben sind möglich und bleiben vorbehalten, soweit diese in der Natur der verwendeten Materialien liegen und handelsüblich sind.

Modell Arima - H

Sofas mit einer Armlehne (mit & ohne Funktion)

Typ	Infos Relax-Element CX	Element	Relax-Element	⇨ Infos Relax-Element	Relax-Element CX	⇨ Infos Relax-Element CX	Sofa	Sofa	Sofa mit Sitzvorzug
	Standard mit Kabel-handschalter (KHS) 2 Motoren, Verstellung von Rücken /Sitz und Fußteil	1,5-sitzig Sitzraster 82cm	motorisch 1,5-sitzig Sitzraster 82cm	Sensorsteuerung (Touch it Technology) seitlich innenliegend! 1 Motor, kombinierte Verstellung von Rücken und Sitz-/Fußteil I Liegefläche ca. 174x82cm I Herz-Waage-Position	motorisch 1,5-sitzig Sitzraster 82cm	Standard mit Kabel-handschalter (KHS) 2 Motoren, Verstellung von Rücken /Sitz und Fußteil	2-sitzig Sitzraster 56cm	2-sitzig Sitzraster 66cm	2-sitzig Sitzraster 66cm
bei Stoff:		Rücken echt	Rücken echt		Rücken echt		Rücken echt	Rücken echt	Rücken echt
		AT links	AT links		AT links		AT links	AT links	AT links
Bestell-Nr.		**10/80**	**WA/10/80/.. ..M/KTV**		**CX/10/80/.. ..DOM/KTV**		**S/20/55**	**S/20/65**	**SVZ/20/65/M**
	***Alternativ:** Einbauschalter (EBS) gegen Mehrpreis möglich.					***Alternativ:** Einbauschalter (EBS) gegen Mehrpreis möglich.			Liegefläche: 132x73cm
		AT rechts	AT rechts		AT rechts		AT rechts	AT rechts	AT rechts
Bestell-Nr.		**01/80**	**WA/01/80/.. ..M/KTV**		**CX/01/80/.. ..DOM/KTV**		**S/02/55**	**S/02/65**	**SVZ/02/65/M**
									ohne Stauraum motorisch* Standard Kabel-handschalter (KHS)
			inkl. manueller Kopfteil-verstellung (KTV)		inkl. manueller Kopfteil-verstellung (KTV)				***Alternativ:** Einbauschalter (EBS) gegen Mehrpreis möglich.
ca. Außenmaß in cm									
Modell									
500-501 (AT1)	--	101	101	--	101	--	131	151	151
502-505 (AT2 + AT3)	--	97	97	--	97	--	127	147	147
512-515 (AT4 + AT5)	--	92	92	--	92	--	122	142	142
516-517 (AT6)	--	101	101	--	101	--	131	151	151
ca. Stoffbedarf in m	--	4,60	5,40	--		--	5,80	6,75	7,50
STOFF									
Fremdstoff	--	1017,-	1888,-	--	2065,-	--	1277,-	1393,-	2290,-
VZP Bulus	--	**1050,-**	**1871,-**	--	**2049,-**	--	**1315,-**	**1438,-**	**2429,-**
Stoffgruppe 6	--	1050,-	1871,-	--	2049,-	--	1315,-	1438,-	2429,-
Stoffgruppe 7	--	1067,-	1921,-	--	2098,-	--	1360,-	1481,-	2434,-
Stoffgruppe 8	--	1098,-	1970,-	--	2148,-	--	1398,-	1521,-	2451,-
Stoffgruppe 9	--	1133,-	2006,-	--	2183,-	--	1450,-	1571,-	2470,-
Q2 by Rohleder	--	1318,-	2190,-	--	2368,-	--	1713,-	1833,-	2730,-
LEDER - alle Typen mit **"RÜCKEN ECHT"**									
Arcade	--	1722,-	2652,-	--	2829,-	--	2200,-	2529,-	3522,-
Lavita / Napoli	--	1928,-	2862,-	--	3040,-	--	2486,-	2865,-	3858,-
Aufpreis für TRENDLINE-Sitzkonzept ...									
Komfort TFK-S	--	47,-	47,-	--	47,-	--	47,-	47,-	47,-

Achtung! Sobald diese Typen als Abschluss-, Zwischenbau- oder Einzel-Elemente bestellt werden, müssen zusätzliche Stützfüße verbaut werden. Entsprechende Menge und Preise erfragen Sie bitte bei unserer Sachbearbeitung.

Stand 26.02.2026

Alle Preise sind Unverbindliche Preisempfehlungen, ohne Lieferung und Montage, in Euro einschließlich der jeweils gültigen Mehrwertsteuer. Abweichungen in Struktur, Farbe, Form, Abmessungen, Gewicht sowie technische Änderungen gegenüber den Abbildungen und textlichen Angaben sind möglich und bleiben vorbehalten, soweit diese in der Natur der verwendeten Materialien liegen und handelsüblich sind.

Modell Arima - H

Sofas mit einer Armlehne (mit & ohne Funktion)

Typ	Sofa 2,5-sitzig Sitzraster 82cm	Sofa mit Sitzvorzug 2,5-sitzig Sitzraster 82cm							
bei Stoff:	Rücken echt	Rücken echt							
	 AT links	 AT links							
Bestell-Nr.	**S/20/80**	**SVZ/20/80/M**	--	--	--	--	--	--	--
		Liegefläche: 164x73cm							
	 AT rechts	 AT rechts							
Bestell-Nr.	**S/02/80**	**SVZ/02/80/M**							
		ohne Stauraum motorisch* Standard Kabel-handschalter (KHS) ***Alternativ:** Einbauschalter (EBS) gegen Mehrpreis möglich.							
ca. Außenmaß in cm **Modell**									
500-501 (AT1)	183	183	--	--	--	--	--	--	--
502-505 (AT2 + AT3)	179	179	--	--	--	--	--	--	--
512-515 (AT4 + AT5)	174	174	--	--	--	--	--	--	--
516-517 (AT6)	183	183	--	--	--	--	--	--	--
ca. Stoffbedarf in m	9,00	10,00	--	--	--	--	--	--	--
STOFF									
Fremdstoff	1708,-	2604,-	--	--	--	--	--	--	--
VZP Bulus	**1758,-**	**2706,-**	--	--	--	--	--	--	--
Stoffgruppe 6	1779,-	2706,-	--	--	--	--	--	--	--
Stoffgruppe 7	1824,-	2770,-	--	--	--	--	--	--	--
Stoffgruppe 8	1873,-	2798,-	--	--	--	--	--	--	--
Stoffgruppe 9	1942,-	2841,-	--	--	--	--	--	--	--
Q2 by Rohleder	2311,-	3210,-	--	--	--	--	--	--	--
LEDER - alle Typen mit **"RÜCKEN ECHT"**									
Arcade	2746,-	3740,-	--	--	--	--	--	--	--
Lavita / Napoli	3099,-	4088,-	--	--	--	--	--	--	--
Aufpreis für TRENDLINE-Sitzkonzept ...									
Komfort TFK-S	71,-	71,-	--	--	--	--	--	--	--

Achtung! Sobald diese Typen als Abschluss-, Zwischenbau- oder Einzel-Elemente bestellt werden, müssen zusätzliche Stützfüße verbaut werden. Entsprechende Menge und Preise erfragen Sie bitte bei unserer Sachbearbeitung.

Stand 26.02.2026

Alle Preise sind Unverbindliche Preisempfehlungen, ohne Lieferung und Montage, in Euro einschließlich der jeweils gültigen Mehrwertsteuer. Abweichungen in Struktur, Farbe, Form, Abmessungen, Gewicht sowie technische Änderungen gegenüber den Abbildungen und textlichen Angaben sind möglich und bleiben vorbehalten, soweit diese in der Natur der verwendeten Materialien liegen und handelsüblich sind.

Modell Arima - H

Zwischenelemente ohne Armlehnen (mit & ohne Funktion)

Typ	Element 1-sitzig Sitzraster 56cm	Relax-Element motorisch 1-sitzig Rücken echt Sitzraster 56cm	⇨ Infos Relax-Element Sensorsteuerung (Touch it Technology) seitlich innenliegend! 1 Motor, kombinierte Verstellung von Rücken und Sitz-/Fußteil I Liegefläche ca. 174x56cm I Herz-Waage-Position	Relax-Element CX motorisch 1-sitzig Rücken echt Sitzraster 56cm	⇨ Infos Relax-Element CX Standard mit Kabel-handschalter (KHS) 2 Motoren, Verstellung von Rücken /Sitz und Fußteil	Element 1-sitzig Sitzraster 66cm	Relax-Element motorisch 1-sitzig Rücken echt Sitzraster 66cm	⇨ Infos Relax-Element Sensorsteuerung (Touch it Technology) seitlich innenliegend! 1 Motor, kombinierte Verstellung von Rücken und Sitz-/Fußteil I Liegefläche ca. 174x66cm I Herz-Waage-Position	Relax-Element CX motorisch 1-sitzig Rücken echt Sitzraster 66cm ⇨
bei Stoff:	Rücken echt					Rücken echt			
	ohne AT	ohne AT		ohne AT		ohne AT	ohne AT		ohne AT
Bestell-Nr.	**19/55**	**WA/19/55/.. ..M/KTV**		**CX/19/55/.. ..DOM/KTV**		**19/65**	**WA/19/65/.. ..M/KTV**		**CX/19/65/.. ..DOM/KTV**
					***Alternativ:** Einbauschalter (EBS) gegen Mehrpreis möglich.				
Bestell-Nr.									

		inkl. manueller Kopfteil-verstellung (KTV)		inkl. manueller Kopfteil-verstellung (KTV)			inkl. manueller Kopfteil-verstellung (KTV)		inkl. manueller Kopfteil-verstellung (KTV)
ca. Außenmaß in cm									
Modell									
500-501 (AT1)	56	56	--	56	--	66	66	--	66
502-505 (AT2 + AT3)	56	56	--	56	--	66	66	--	66
512-515 (AT4 + AT5)	56	56	--	56	--	66	66	--	66
516-517 (AT6)	56	56	--	56	--	66	66	--	66
ca. Stoffbedarf in m	2,50	3,05	--		--	3,10	3,80	--	
STOFF									
Fremdstoff	587,-	1455,-	--	1632,-	--	641,-	1516,-	--	1694,-
VZP Bulus	**601,-**	**1393,-**	**--**	**1571,-**	**--**	**665,-**	**1455,-**	**--**	**1632,-**
Stoffgruppe 6	601,-	1393,-	--	1571,-	--	665,-	1455,-	--	1632,-
Stoffgruppe 7	620,-	1467,-	--	1644,-	--	684,-	1538,-	--	1715,-
Stoffgruppe 8	634,-	1509,-	--	1687,-	--	698,-	1573,-	--	1750,-
Stoffgruppe 9	655,-	1530,-	--	1708,-	--	726,-	1597,-	--	1774,-
Q2 by Rohleder	764,-	1639,-	--	1817,-	--	847,-	1717,-	--	1895,-
LEDER - alle Typen mit **"RÜCKEN ECHT"**									
Arcade	882,-	1814,-	--	1992,-	--	996,-	1928,-	--	2105,-
Lavita / Napoli	994,-	1926,-	--	2103,-	--	1133,-	2070,-	--	2247,-
Aufpreis für TRENDLINE-Sitzkonzept ...									
Komfort TFK-S	24,-	24,-	--	24,-	--	24,-	24,-	--	24,-

Achtung! Sobald diese Typen als Abschluss-, Zwischenbau- oder Einzel-Elemente bestellt werden, müssen zusätzliche Stützfüße verbaut werden. Entsprechende Menge und Preise erfragen Sie bitte bei unserer Sachbearbeitung.

Stand 26.02.2026

Alle Preise sind Unverbindliche Preisempfehlungen, ohne Lieferung und Montage, in Euro einschließlich der jeweils gültigen Mehrwertsteuer. Abweichungen in Struktur, Farbe, Form, Abmessungen, Gewicht sowie technische Änderungen gegenüber den Abbildungen und textlichen Angaben sind möglich und bleiben vorbehalten, soweit diese in der Natur der verwendeten Materialien liegen und handelsüblich sind.

Modell Arima - H

Zwischenelemente ohne Armlehnen (mit & ohne Funktion)

Typ	Infos Relax-Element CX	Element	Relax-Element	Infos Relax-Element	Relax-Element CX	Infos Relax-Element CX	Sofa	Sofa	Sofa mit Sitzvorzug
	Standard mit Kabel-handschalter (KHS) 2 Motoren, Verstellung von Rücken /Sitz und Fußteil	1,5-sitzig Sitzraster 82cm	motorisch 1,5-sitzig Rücken echt Sitzraster 82cm	Sensorsteuerung (Touch it Technology) seitlich innenliegend! 1 Motor, kombinierte Verstellung von Rücken und Sitz-/Fußteil I Liegefläche ca. 174x82cm I Herz-Waage-Position	motorisch 1,5-sitzig Rücken echt Sitzraster 82cm	Standard mit Kabel-handschalter (KHS) 2 Motoren, Verstellung von Rücken /Sitz und Fußteil	2-sitzig Sitzraster 56cm	2-sitzig Sitzraster 66cm	2-sitzig Sitzraster 66cm
bei Stoff:		Rücken echt	Rücken echt		Rücken echt		Rücken echt	Rücken echt	Rücken echt
		ohne AT	ohne AT		ohne AT		ohne AT	ohne AT	ohne AT
Bestell-Nr.		**19/80**	**WA/19/80/.. ..M/KTV**		**CX/19/80/.. ..DOM/KTV**		**S/29/55**	**S/29/65**	**SVZ/29/65/M**
	***Alternativ:** Einbauschalter (EBS) gegen Mehrpreis möglich.					***Alternativ:** Einbauschalter (EBS) gegen Mehrpreis möglich.			Liegefläche: 132x73cm
Bestell-Nr.									
									ohne Stauraum motorisch* Standard Kabel-handschalter (KHS) *Alternativ: Einbauschalter (EBS) gegen Mehrpreis möglich.
			inkl. manueller Kopfteil-verstellung (KTV)		inkl. manueller Kopfteil-verstellung (KTV)				
ca. Außenmaß in cm									
Modell									
500-501 (AT1)	--	82	82	--	82	--	112	132	132
502-505 (AT2 + AT3)	--	82	82	--	82	--	112	132	132
512-515 (AT4 + AT5)	--	82	82	--	82	--	112	132	132
516-517 (AT6)	--	82	82	--	82	--	112	132	132
ca. Stoffbedarf in m	--	3,80	4,05	--		--	4,45	5,55	6,50
STOFF									
Fremdstoff	--	755,-	1623,-	--	1800,-	--	1114,-	1232,-	2134,-
VZP Bulus	--	**778,-**	**1597,-**	--	**1774,-**	--	**1145,-**	**1275,-**	**2160,-**
Stoffgruppe 6	--	778,-	1597,-	--	1774,-	--	1145,-	1275,-	2160,-
Stoffgruppe 7	--	797,-	1651,-	--	1829,-	--	1171,-	1351,-	2252,-
Stoffgruppe 8	--	816,-	1691,-	--	1869,-	--	1209,-	1386,-	2283,-
Stoffgruppe 9	--	847,-	1717,-	--	1895,-	--	1244,-	1429,-	2330,-
Q2 by Rohleder	--	982,-	1857,-	--	2034,-	--	1450,-	1668,-	2567,-
LEDER - alle Typen mit **"RÜCKEN ECHT"**									
Arcade	--	1308,-	2242,-	--	2420,-	--	1784,-	2110,-	3106,-
Lavita / Napoli	--	1460,-	2396,-	--	2574,-	--	2013,-	2396,-	3387,-
Aufpreis für TRENDLINE-Sitzkonzept ...									
Komfort TFK-S	--	47,-	47,-	--	47,-	--	47,-	47,-	47,-

Achtung! Sobald diese Typen als Abschluss-, Zwischenbau- oder Einzel-Elemente bestellt werden, müssen zusätzliche Stützfüße verbaut werden. Entsprechende Menge und Preise erfragen Sie bitte bei unserer Sachbearbeitung.

Stand 26.02.2026

Alle Preise sind Unverbindliche Preisempfehlungen, ohne Lieferung und Montage, in Euro einschließlich der jeweils gültigen Mehrwertsteuer. Abweichungen in Struktur, Farbe, Form, Abmessungen, Gewicht sowie technische Änderungen gegenüber den Abbildungen und textlichen Angaben sind möglich und bleiben vorbehalten, soweit diese in der Natur der verwendeten Materialien liegen und handelsüblich sind.

Modell Arima - H

Zwischenelemente ohne Armlehnen (mit & ohne Funktion)

Typ	Sofa 2,5-sitzig Sitzraster 82cm	Sofa mit **Sitzvorzug** 2,5-sitzig Sitzraster 82cm							
bei Stoff:	Rücken echt	Rücken echt							
	ohne AT	ohne AT							
Bestell-Nr.	**S/29/80**	**SVZ/29/80/M**	--	--	--	--	--	--	--
		Liegefläche: 164x73cm							

Bestell-Nr.									
		ohne Stauraum motorisch* Standard Kabel-handschalter (KHS) ***Alternativ:** Einbauschalter (EBS) gegen Mehrpreis möglich.							
ca. Außenmaß in cm **Modell**									
500-501 (AT1)	164	164	--	--	--	--	--	--	--
502-505 (AT2 + AT3)	164	164	--	--	--	--	--	--	--
512-515 (AT4 + AT5)	164	164	--	--	--	--	--	--	--
516-517 (AT6)	164	164	--	--	--	--	--	--	--
ca. Stoffbedarf in m	8,15	9,40	--	--	--	--	--	--	--
STOFF									
Fremdstoff	1424,-	2321,-	--	--	--	--	--	--	--
VZP Bulus	**1483,-**	**2337,-**	--	--	--	--	--	--	--
Stoffgruppe 6	1483,-	2439,-	--	--	--	--	--	--	--
Stoffgruppe 7	1575,-	2500,-	--	--	--	--	--	--	--
Stoffgruppe 8	1618,-	2515,-	--	--	--	--	--	--	--
Stoffgruppe 9	1675,-	2578,-	--	--	--	--	--	--	--
Q2 by Rohleder	2004,-	2902,-	--	--	--	--	--	--	--
LEDER - alle Typen mit **"RÜCKEN ECHT"**									
Arcade	2337,-	3326,-	--	--	--	--	--	--	--
Lavita / Napoli	2628,-	3622,-	--	--	--	--	--	--	--
Aufpreis für TRENDLINE-Sitzkonzept ...									
Komfort TFK-S	71,-	71,-	--	--	--	--	--	--	--

Achtung! Sobald diese Typen als Abschluss-, Zwischenbau- oder Einzel-Elemente bestellt werden, müssen zusätzliche Stützfüße verbaut werden. Entsprechende Menge und Preise erfragen Sie bitte bei unserer Sachbearbeitung.

Stand 26.02.2026

Alle Preise sind Unverbindliche Preisempfehlungen, ohne Lieferung und Montage, in Euro einschließlich der jeweils gültigen Mehrwertsteuer. Abweichungen in Struktur, Farbe, Form, Abmessungen, Gewicht sowie technische Änderungen gegenüber den Abbildungen und textlichen Angaben sind möglich und bleiben vorbehalten, soweit diese in der Natur der verwendeten Materialien liegen und handelsüblich sind.

Modell Arima - H

Abschlusselemente / Eckelemente

Typ	Club-Longchair	Funktions-Club Longchair	⟹ Infos Longchair		Trapez-ecke	Eckteil	Eckteil lang		
	1,5-sitzig	*motorisch	mit Relaxfunktion		1-sitzig	1-sitzig	2-sitzig		
	Sitzraster 82cm	Sitzraster 82cm	motorisch*						
bei Stoff:	Rücken echt	Rücken echt	Standard Kabel-handschalter (KHS)		Rücken echt	Rücken echt	Rücken echt		
			*Alternativ: Einbauschalter (EBS) gegen Mehrpreis möglich.						
	AT links	AT links					links		
Bestell-Nr.	**CL/21**	**CL/21/RFMT/.. ../KTV**		**--**	**50**	**09**	**90/L**	**--**	**--**
	AT rechts	AT rechts					rechts		
Bestell-Nr.	**CL/12**	**CL/12/RFMT/.. ../KTV**					**09/L**		
	Liegefläche: ca. 135x90cm	Liegefläche: ca. 135x90cm	Liegefläche ausgezogen: ca. ca. 220x90cm						
		inkl. manueller Kopfteil-verstellung (KTV)							
ca. Außenmaß in cm									
Modell									
500-501 (AT1)	164x101	164x101	--	--	100x100	87x87	87x153	--	--
502-505 (AT2 + AT3)	164x97	164x97	--	--	100x100	87x87	87x153	--	--
512-515 (AT4 + AT5)	164x92	164x92	--	--	100x100	87x87	87x153	--	--
516-517 (AT6)	164x101	164x101	--	--	100x100	87x87	87x153	--	--
ca. Stoffbedarf in m	5,85	6,65	--	--	4,40	4,60	6,65		--
STOFF									
Fremdstoff	1538,-	2503,-	--	--	1164,-	1164,-	1277,-	--	--
VZP Bulus	**1580,-**	**2545,-**	**--**	**--**	**1204,-**	**1204,-**	**1315,-**	**--**	**--**
Stoffgruppe 6	1580,-	2545,-	--	--	1204,-	1204,-	1315,-	--	--
Stoffgruppe 7	1623,-	2588,-	--	--	1232,-	1232,-	1386,-	--	--
Stoffgruppe 8	1670,-	2635,-	--	--	1268,-	1268,-	1417,-	--	--
Stoffgruppe 9	1724,-	2687,-	--	--	1308,-	1308,-	1467,-	--	--
Q2 by Rohleder	2006,-	2971,-	--	--	1526,-	1526,-	1713,-	--	--
LEDER - alle Typen mit **"RÜCKEN ECHT"**									
Arcade	2427,-	3447,-	--	--	1675,-	1675,-	2200,-	--	--
Lavita / Napoli	2746,-	3768,-	--	--	1892,-	1892,-	2498,-	--	--
Aufpreis für TRENDLINE-Sitzkonzept ...									
Komfort TFK-S	71,-	71,-	--	--	24,-	24,-	47,-	--	--

Achtung! Sobald diese Typen als Abschluss-, Zwischenbau- oder Einzel-Elemente bestellt werden, müssen zusätzliche Stützfüße verbaut werden. Entsprechende Menge und Preise erfragen Sie bitte bei unserer Sachbearbeitung.

Stand 26.02.2026

Alle Preise sind Unverbindliche Preisempfehlungen, ohne Lieferung und Montage, in Euro einschließlich der jeweils gültigen Mehrwertsteuer. Abweichungen in Struktur, Farbe, Form, Abmessungen, Gewicht sowie technische Änderungen gegenüber den Abbildungen und textlichen Angaben sind möglich und bleiben vorbehalten, soweit diese in der Natur der verwendeten Materialien liegen und handelsüblich sind.

Modell Arima - H

Abschlusselemente ohne Armlehnen / Hocker

Typ	Anbau-hocker	Anbau-hocker	Hocker bank	Hocker-bank	Hocker				
	Anstellseite links	mit Klappfunktion und Stauraum Anstellseite links		mit Klappfunktion und Stauraum					
bei Stoff:	links	links							
Bestell-Nr.	**AH/13-55**	**AH/13-55/KF**	**HOBA**	**HOBA/KF**	**HO-55**	--	--	--	--
	Anstellseite rechts	Anstellseite rechts			Metallbügel nicht möglich!				
	rechts	rechts							
Bestell-Nr.	**AH/31-55**	**AH/31-55/KF**							
	bodenfrei	bodenfrei	bodenfrei	bodenfrei	bodenfrei				

Die Variante Soft FK-Sitz oder Medium FK-Sitz ohne Mehrpreis möglich!
Komfort TFK-Sitz nicht möglich!

ca. Außenmaß in cm Modell									
500-501 (AT1)	55	55	90x60	90x60	55x55	--	--	--	--
502-505 (AT2 + AT3)	55	55	90x60	90x60	55x55	--	--	--	--
512-515 (AT4 + AT5)	55	55	90x60	90x60	55x55	--	--	--	--
516-517 (AT6)	55	55	90x60	90x60	55x55	--	--	--	--
ca. Stoffbedarf in m	1,90	2,05	2,55	2,25	1,50	--	--	--	--
STOFF									
Fremdstoff	532,-	771,-	532,-	771,-	539,-	--	--	--	--
VZP Bulus	**546,-**	**790,-**	**546,-**	**790,-**	**556,-**	--	--	--	--
Stoffgruppe 6	546,-	790,-	546,-	790,-	556,-	--	--	--	--
Stoffgruppe 7	556,-	797,-	556,-	797,-	568,-	--	--	--	--
Stoffgruppe 8	570,-	807,-	570,-	807,-	582,-	--	--	--	--
Stoffgruppe 9	584,-	818,-	584,-	818,-	591,-	--	--	--	--
Q2 by Rohleder	646,-	889,-	646,-	889,-	655,-	--	--	--	--
LEDER - alle Typen mit **"RÜCKEN ECHT"**									
Arcade	733,-	972,-	733,-	972,-	729,-	--	--	--	--
Lavita / Napoli	818,-	1062,-	818,-	1062,-	818,-	--	--	--	--
Aufpreis für TRENDLINE-Sitzkonzept ...									
Komfort TFK-S	nicht lieferbar!	nicht lieferbar!	nicht lieferbar!	nicht lieferbar!	nicht lieferbar!	--	--	--	--

Stand 26.02.2026

Alle Preise sind Unverbindliche Preisempfehlungen, ohne Lieferung und Montage, in Euro einschließlich der jeweils gültigen Mehrwertsteuer. Abweichungen in Struktur, Farbe, Form, Abmessungen, Gewicht sowie technische Änderungen gegenüber den Abbildungen und textlichen Angaben sind möglich und bleiben vorbehalten, soweit diese in der Natur der verwendeten Materialien liegen und handelsüblich sind.

Modell Arima - H

Aufpreise

Typ	Aufpreis je Armteil für **Armteil klappbar** 12-fach rasterbar	Aufpreis für **AKKU** (Hochleistungs-akku) für Relax-Element und Longchair (RFMT) motorisch einsetzbar	Aufpreis für **Einbau-schalter** für CX-Element motorisch, Sitzvorzug motorisch oder Longchair (RFMT) motorisch	⟹ Alternativ zum Kabelhandschalter (KHS)!		**ohne Aufpreis** **Kabelhand-schalter** für WA-Element motorisch	⟹ Alternativ zu Sensor-Steuerung (Touch it Technology) bei WA-Element!		
Bestell-Nr.	**AT/K**	**AKKU**	**EBS**	**--**	**--**	**KHS**	**--**	**--**	**--**
	Nur für Modell 500+501 und 516+517!	inkl. Ladebuchse	zwischen Armteil und Sitz am Sitz	**ACHTUNG!** Wird nichts bei der Bestellung angegeben, wird automatisch mit Kabelhand-schalter (KHS) gefertigt!		inkl. moderner Seitentasche am Armteil	**ACHTUNG!** Wird nichts bei der Bestellung angegeben, wird automatisch mit Sensorsteuerung (Touch it Technology) gefertigt!		
	Platzgewinn bis zu 25cm, jedoch keine Sitzmöglichkeit!		bei Typen mit 1 AT = armteilseitig und bei Typen mit 2 AT oder ohne AT = davorstehend links			bei Typen mit 1 AT = armteilseitig und bei Typen mit 2 AT oder ohne AT = davorstehend links			
ca. Außenmaß in cm									
Modell									
500-501 (AT1)	--	--	--	--	--	--	--	--	--
502-505 (AT2 + AT3)	--	--	--	--	--	--	--	--	--
512-515 (AT4 + AT5)	--	--	--	--	--	--	--	--	--
516-517 (AT6)	--	--	--	--	--	--	--	--	--
ca. Stoffbedarf in m		--	--	--	--	--	--	--	--
STOFF									
Fremdstoff	175,-	381,-	59,-	--	--	--	--	--	--
VZP Bulus	**175,-**	381,-	**59,-**	**--**	**--**	**--**	**--**	**--**	**--**
Stoffgruppe 6	175,-	381,-	59,-	--	--	--	--	--	--
Stoffgruppe 7	175,-	381,-	59,-	--	--	--	--	--	--
Stoffgruppe 8	175,-	381,-	59,-	--	--	--	--	--	--
Stoffgruppe 9	175,-	381,-	59,-	--	--	--	--	--	--
Q2 by Rohleder	175,-	381,-	59,-	--	--	--	--	--	--
LEDER - alle Typen mit **"RÜCKEN ECHT"**									
Arcade	270,-	381,-	59,-	--	--	--	--	--	--
Lavita / Napoli	270,-	381,-	59,-	--	--	--	--	--	--
Aufpreis für TRENDLINE-Sitzkonzept ...									
Komfort TFK-S	--	--	--	--	--	--	--	--	--

Stand 26.02.2026

Alle Preise sind Unverbindliche Preisempfehlungen, ohne Lieferung und Montage, in Euro einschließlich der jeweils gültigen Mehrwertsteuer. Abweichungen in Struktur, Farbe, Form, Abmessungen, Gewicht sowie technische Änderungen gegenüber den Abbildungen und textlichen Angaben sind möglich und bleiben vorbehalten, soweit diese in der Natur der verwendeten Materialien liegen und handelsüblich sind.

Modell Arima - H

Kombinations-Beispiele

Zusammen-stellung:	S/22/80 S/22/65	SVZ/22/80/M CX/10/65/.. ..DOM/KTV CX/01/65/.. ..M/KTV	SVZ/20/65/M CL/12/RFMT/.. ..KTV	SVZ/20/65/M CL/12/RFMT/.. ..KTV CX/11/55/.. ..M/KTV	SVZ/22/80/M S/22/65	S/22/80 S/22/65 11/65	SVZ/22/80/M S/22/65 11/55	CL/21 S/02/65	CL/21 SVZ/02/65/M

Detailinformationen siehe Einzeltyp bzw. Typenspalte!

ca. Außenmaß in cm Modell									
500-501 (AT1)	--	--	252x164	252x164	--	--	--	164x252	164x252
502-505 (AT2 + AT3)	--	--	244x164	244x164	--	--	--	164x244	164x244
512-515 (AT4 + AT5)	--	--	234x164	234x164	--	--	--	164x234	164x234
516-517 (AT6)	--	--	252x164	252x164	--	--	--	164x252	164x252
ca. Stoffbedarf in m	17,90		14,15		18,80	23,40	24,00	12,60	13,35
STOFF									
Fremdstoff	3614,-	6743,-	4793,-	6957,-	4515,-	4785,-	5629,-	2931,-	3828,-
VZP Bulus	**3725,-**	**6698,-**	**4974,-**	**7089,-**	**4582,-**	**4939,-**	**5727,-**	**3018,-**	**4009,-**
Stoffgruppe 6	3747,-	6728,-	4974,-	7089,-	4612,-	4961,-	5757,-	3018,-	4009,-
Stoffgruppe 7	3846,-	6913,-	5022,-	7153,-	4729,-	5086,-	5900,-	3104,-	4057,-
Stoffgruppe 8	3953,-	7082,-	5086,-	7343,-	4849,-	5228,-	6058,-	3191,-	4121,-
Stoffgruppe 9	4092,-	7232,-	5157,-	7449,-	4991,-	5407,-	6235,-	3295,-	4194,-
Q2 by Rohleder	4811,-	7968,-	5701,-	8201,-	5708,-	6344,-	7158,-	3839,-	4736,-
LEDER - alle Typen mit **"RÜCKEN ECHT"**									
Arcade	5834,-	9197,-	6969,-	9706,-	6827,-	7580,-	8452,-	4956,-	5949,-
Lavita / Napoli	6609,-	9988,-	7626,-	10583,-	7600,-	8596,-	9445,-	5611,-	6604,-
Aufpreis für TRENDLINE-Sitzkonzept ...									
Komfort TFK-S	118,-	119,-	118,-	142,-	118,-	142,-	142,-	118,-	118,-

Stand 26.02.2026

Alle Preise sind Unverbindliche Preisempfehlungen, ohne Lieferung und Montage, in Euro einschließlich der jeweils gültigen Mehrwertsteuer. Abweichungen in Struktur, Farbe, Form, Abmessungen, Gewicht sowie technische Änderungen gegenüber den Abbildungen und textlichen Angaben sind möglich und bleiben vorbehalten, soweit diese in der Natur der verwendeten Materialien liegen und handelsüblich sind.

Zubehör

* Die Versand- und Verpackungskosten für Stoffmetragen, Lederzuschnitte und Zubehör/Ergänzungen/Kleinteile (z.B. Kissen, Pflegesets, Rollen, Gleiter, …) gehen grundsätzlich zu Lasten des Bestellers.

Aufpreise Zubehör

Typ * + Versand	**Stoff-metrage** pro Meter	Aufpreis je Seite für **Seiten-boden im Originalstoff**	Aufpreis je Seite für **Seiten-abschluss-blende**	Aufpreis je Seite für **Funktions-Seiten-abschluss-blende**	**Wurfkissen** pro Stück	**Kissen groß** pro Stück	**Nieren-kissen** pro Stück	**Kissen 50** pro Stück	**Kissen 50/30** pro Stück
		Bitte beachten Sie weitere Informationen auf Seite 4 dieser Zubehör-Preisliste!							
Bestell-Nr.	**lfdm / m²**	**SBO**	**SAB**	**SAB/FU**	**KI**	**KI/G**	**NIKI**	**KI/50**	**KI/50/30**
	Stoffe (lfdm) liegen zwischen 1,35m bis 1,40m breit! Leder (m²) nur ganze Häute lieferbar! Zuschnitte werden mit Verschnitt berechnet!	für feststehende Elemente ohne Funktion (Sofas, Zwischenbau-elemente, …)	für Funktionsteile mit Sitzverstellung (Sitzvorzug, …)	für Funktionsteile mit Rücken-verstellung (99/ERV/2, ES/../RF, L../../RFMT, R/../RFMT, …)	Füllung: HCS Kugelfasern und Polyschaum-Sticks			Federn-/Faser-Gemisch im Inlett	
		Bei Abschluss ohne Armlehne zwingend erforderlich!							
		Achtung: Nachträgliche Montage ist nur schwer möglich!	Achtung: Wird immer passend zum jeweils bestellten Modell gefertigt! Nachträgliche Montage ist nur schwer möglich!						
ca. Außenmaß in cm	--	--	3	3	40x40	55x55	62x32	50x50	50x30
ca. Stoffbedarf in m	--	0,60	0,70	1,00	0,65	0,90	0,90	0,80	0,65
STOFF	2,3655								
Fremdstoff	-	71,-	78,-	109,-	76,-	90,-	90,-	76,-	71,-
Stoffgruppe 6	88,-	88,-	95,-	130,-	78,-	99,-	99,-	78,-	73,-
Stoffgruppe 7	92,-	92,-	99,-	135,-	88,-	109,-	109,-	88,-	78,-
Stoffgruppe 8	97,-	97,-	109,-	147,-	92,-	114,-	114,-	92,-	88,-
Stoffgruppe 9	109,-	109,-	116,-	161,-	97,-	118,-	118,-	97,-	92,-
Q2 by Rohleder	206,-	206,-	215,-	286,-	128,-	173,-	173,-	128,-	123,-
LEDER									
Arcade	208,-	208,-	218,-	291,-	166,-	185,-	185,-	166,-	144,-
Lavita / Napoli	229,-	229,-	244,-	331,-	180,-	213,-	213,-	180,-	161,-

Artikel * + Versand	**Leder-pflegeset**	**Pflegeset "Active Line"** by Höpke	**Armteilfuß** Höhe 3,5cm	**Stützfuß** Höhe 6,5cm od. 9cm od. 12cm	**Stützfuß** Höhe 13,5cm od. 14,5cm od. 16,5cm	**Stützfuß** Höhe 18cm od. 19cm od. 22cm	Aufpreis je Holzfuß **Sonder-normbeizton**		
			Holz- oder Metallfuß möglich! Bitte entsprechend Modell- bzw. Fußbezeichnung angeben!						
	pro Set	pro Set	je Fuß	je Fuß	je Fuß	je Fuß			
Einzelbest. *	62,-	52,-	38,-	50,-	57,-	62,-	26,-	--	--

Stand 03.12.2025

Alle Preise sind Unverbindliche Preisempfehlungen, ohne Lieferung und Montage, in Euro einschließlich der jeweils gültigen Mehrwertsteuer. Abweichungen in Struktur, Farbe, Form, Abmessungen, Gewicht sowie technische Änderungen gegenüber den Abbildungen und textlichen Angaben sind möglich und bleiben vorbehalten, soweit diese in der Natur der verwendeten Materialien liegen und handelsüblich sind.

Zubehör

* Die Versand- und Verpackungskosten für Stoffmetragen, Lederzuschnitte und Zubehör/Ergänzungen/Kleinteile (z.B. Kissen, Pflegesets, Rollen, Gleiter, …) gehen grundsätzlich zu Lasten des Bestellers.

Aufpreise Zubehör

Typ * + Versand	**Keilkissen** pro Stück	**Keilkissen groß** pro Stück	**Kopfrolle** pro Stück	Aufpreis pro Stück für zusätzliche **Seiten-tasche**	**Kopfstütze** pro Stück	**Nackenkissen** mit Gegengewicht pro Stück	**Kopfkissen** mit Gegengewicht pro Stück		
Bestell-Nr.	**Keilkissen**	**Keilkissen groß**	**KORO**		**KS-800**	**NAKI**	**KOKI**	--	--
				Bei Typen mit Kabelhand-schalter wird standardmäßig eine Seitentasche angebracht!	Bei Leder wird die Unterseite mit Anti-Rutsch-Gewebe verarbeitet! ACHTUNG: Nur bei Modellen mit umpolstertem Rücken möglich!				
ca. Außenmaß in cm	35x35x8	50x30x12	ø15x50	--	B 31/H 14/T 29	B 47/H 21/T 4,5	B 33/H 33/T 12	--	--
ca. Stoffbedarf in m	0,60	0,70	0,50	0,40	0,70	0,65	0,65	--	--
STOFF									
Fremdstoff	76,-	90,-	123,-	90,-	123,-	130,-	130,-	--	--
Stoffgruppe 6	88,-	99,-	130,-	99,-	130,-	135,-	135,-	--	--
Stoffgruppe 7	90,-	109,-	135,-	109,-	132,-	137,-	137,-	--	--
Stoffgruppe 8	92,-	114,-	149,-	114,-	135,-	144,-	144,-	--	--
Stoffgruppe 9	95,-	118,-	166,-	118,-	137,-	147,-	147,-	--	--
Q2 by Rohleder	149,-	173,-	267,-	173,-	189,-	220,-	220,-	--	--
LEDER									
Arcade	154,-	185,-	274,-	185,-	213,-	218,-	218,-	--	--
Lavita / Napoli	180,-	213,-	303,-	213,-	251,-	263,-	263,-	--	--

Artikel * + Versand	**Gleiter** (Kunststoff) Höhe 1,5cm od. 2,5cm od. 3,5cm	**Gleiter** (Kunststoff) Höhe 5cm ⇨	Achtung: Nur für Typen ohne Funktion möglich. Funktionstypen nur auf Anfrage!	**Gleiter** (Kunststoff) Höhe 6,5cm od. 9cm od. 12cm	**Rollen** (Kunststoff) Höhe 3,5cm	**Rollen** (Kunststoff) Höhe 5cm	**Stein-/ Parkettrollen** (Kunststoff) Höhe 3,5cm	**Stein-/ Parkettrollen** (Kunststoff) Höhe 5cm	
	pro Stück	pro Stück		pro Stück	pro Stück	pro Stück	pro Stück	pro Stück	
Einzelbest. *	8,50	11,40	--	24,40	14,70	19,90	21,50	24,40	--
an Stelle Gleiter 3,5cm	--	8,50	--	--	11,40	18,00	19,90	--	--
an Stelle Rollen 3,5cm	--	--	--	--	--	11,40	11,40	--	--

Stand 03.12.2025

Alle Preise sind Unverbindliche Preisempfehlungen, ohne Lieferung und Montage, in Euro einschließlich der jeweils gültigen Mehrwertsteuer. Abweichungen in Struktur, Farbe, Form, Abmessungen, Gewicht sowie technische Änderungen gegenüber den Abbildungen und textlichen Angaben sind möglich und bleiben vorbehalten, soweit diese in der Natur der verwendeten Materialien liegen und handelsüblich sind.

Sondermaß	

Aufpreis für Sondermaße - Kürzungen in der Breite

- **Bei jedem Modell möglich!**
- **Bei Stoff- und Ledergarnituren!**
- **Mit Sitzkonzept (Sano-Select) komplett möglich!**

Funktionsteile sind ausgenommen! (z.B. WA,CX, SVZ, BC, KTV, RHV, RHV/STV, SRV…)

Aufpreis je Typ in Stoff und Leder

Aufpreis für **Typen 1-sitzig**	Aufpreis für **Typen 2-sitzig / offene Abschlüsse**	Aufpreis für **Typen 3-sitzig / 2,5-sitzig**	Aufpreis für **Typen Hocker**
11/50; 10/50; 01/50; 19/50; 11/55; 10/55; 01/55; 19/55; 11/60; 10/60; 01/60; 19/60; 10/65; 01/65; 19/65; 10/70; 01/70; 19/70; 10/75; 01/75; 19/75; 10/90; 01/90; 19/90; AH/13; AH/31	S/22/50; S/20/50; S/02/50; S/29/50; S/22/55; S/20/55; S/02/55; S/29/55; S/22/60; S/20/60; S/02/60; S/29/60; S/22/65; S/20/65; S/02/65; S/29/65; * HA/16; * HA/61; * HA/26; * HA/62; 25/50; 52/50; 25; 52; 35/50; 53/50; 35; 53; 27/50; 72/50; 37/50; 73/50; * ES/80; * ES/08; * R/21; * R/12; * O/21; * O/12 * L/21; * L/12; * CL/21; * CL/12 * Kürzung nur am Hockerteil!	S/33/60; S/30/60; S/03/60; S/39/60; S/33/50; S/30/50; S/03/50; S/39/50; S/33/55; S/30/55; S/03/55; S/39/55; S/22/70; S/20/70; S/02/70; S/29/70; S/22/75; S/20/75; S/02/75; S/29/75; S/22/80; S/20/80; S/02/80; S/29/80; S/22/90; S/20/90; S/02/90; S/29/90; CA/21; CA/12	55 HO-65 WHO MHO HOBA
395,-	620,-	724,-	329,-

Stand 03.12.2025

Alle Preise sind Unverbindliche Preisempfehlungen, ohne Lieferung und Montage, in Euro einschließlich der jeweils gültigen Mehrwertsteuer. Abweichungen in Struktur, Farbe, Form, Abmessungen, Gewicht sowie technische Änderungen gegenüber den Abbildungen und textlichen Angaben sind möglich und bleiben vorbehalten, soweit diese in der Natur der verwendeten Materialien liegen und handelsüblich sind.

Informationen zu SBO, SAB, SAB/FU	

Informationen zu SBO, SAB, SAB/FU

- **Bei Abschluss ohne Armlehne zwingend erforderlich!**
- **Um die Stabilität sicherzustellen, ist es erforderlich, einen oder mehrere Stützfüße (gegen Berechnung) anzubringen.**

- **Die jeweiligen Aufpreise entnehmen Sie bitte der aktuellen Zubehörliste.**

ACHTUNG: Eine nachträgliche Montage ist nur schwer möglich!

Seitenboden im Originalstoff (SBO):

Für feststehende Elemente <u>ohne</u> Funktion

(Sofas, Zwischenbauelemente, …)

Seitenabschlussblende (SAB):

Für Funktionsteile mit Sitzverstellung

(Sitzvorzug, …)

<u>ACHTUNG:</u> Eine optische Abweichung ist möglich, da immer passend zum jeweils bestellten Modell gefertigt wird.

Seitenabschlussblende (SAB/FU):

Für Funktionsteile mit Rückenverstellung

(99/ERV/2, ES/…/RF, L/…RFMT, R/…/RFMT,…)

<u>ACHTUNG:</u> Eine optische Abweichung ist möglich, da immer passend zum jeweils bestellten Modell gefertigt wird.

Stand 03.12.2025

Alle Preise sind Unverbindliche Preisempfehlungen, ohne Lieferung und Montage, in Euro einschließlich der jeweils gültigen Mehrwertsteuer. Abweichungen in Struktur, Farbe, Form, Abmessungen, Gewicht sowie technische Änderungen gegenüber den Abbildungen und textlichen Angaben sind möglich und bleiben vorbehalten, soweit diese in der Natur der verwendeten Materialien liegen und handelsüblich sind.

Premium-TV-Sessel (PTV) 1790 - ARIMA

global WOHNEN

Bestellhinweise:

- Wichtige Informationen für den Verkauf!

1790

Gestell:
- Massives Metallchassis
- Armteile mit Werkstoffplatte
- Metall-Rückenrahmen mit stufenloser manueller Kopfteilverstellung

Sitz:
- Nosagunterfederung mit Filzabdeckung
- hochwertiger Polyschaumfüllung und Fillauflage (Bultex-Vollschaum)
- leger gepolstert

Rücken:
- orthopädisch geformtes Rückenkissen gefüllt mit hochwertigem Polyschaum und Fillauflage
- Kopfteil manuell stufenlos verstellbar (zwischen Schulter- und Kopfbereich)
- Gummigurtunterfederung - Polyschaumabdeckung

Armlehnen:
- bodennahes Armteil - gefülltes Polyschaumkissen und Fillauflage
  Handauflage in Stoff- oder Leder bezogen / Belastbarkeit der AT-Bügel bis 20 kg
- leger gepolstert

Fußausführung:
- Metallfuß F140 (3,5cm), rund, Alu matt
- Eiche Holzfuß F141* (3,5cm), rund
- Kunststoffrolle (3,5cm), mit Anschraubplatte

Holzfarben:
- Eichefuß F141* nur in den Farben "natur geölt" und "bianco geölt" möglich!

Belastbarkeit:
- max. 130 kg

Bezug:
- Modell ist in Stoff und Leder lieferbar. **- Streifen- und Karostoffe nicht möglich!**

Nähte:
- Bei Leder-TV-Sessel sind veränderte Zuschnitte und Nahtbilder gegenüber Stoffverarbeitung üblich.
- Zier-, Kapp- oder Doppelnähte können in der Stoff- oder Lederausführung unterschiedlich ausfallen.
- Herstellungsbedingt können in der Stoffausführung Nähte entfallen oder durch einfache Nähte ersetzt werden.

Kontrastnaht:
- bei Leder und Bezügen in Lederoptik ohne Mehrpreis möglich! (Nicht möglich bei Velouren und Flachgeweben.)
- wird nichts bei der Bestellung angegeben, wird automatisch ohne Kontrastnaht gefertigt!

Allgemeines:
- moderne, leger gearbeitete PTV-Sessel mit gewollter Faltenbildung
- Rüschfalten sind modellbedingt
- Faltenbildung in Sitz und Rücken sind modellbedingt und stellen keinen Grund zur Beanstandung dar!
- Wellen- oder Muldenbildung im Gebrauch sind je nach Bezugsart warentypisch.

Abmessungen:
- Alle angegebenen Maße sind ca.-Maße in cm und sind auf der Grundlage von Fertigungszeichnungen errechnet.

Gesamtbreite:	siehe Preisliste "Außenmaß"
Gesamthöhe: *	112cm oder 115cm

- * Die Gesamthöhe ist an die Sitzhöhe gekoppelt

Sitzhöhe: *	45cm oder 48cm
Gesamttiefe:	82cm oder 84cm
Sitztiefe:	51cm oder 53cm

Typen-Darstellung sind schematisch und beinhalten keine Modellspezifikation.
Abweichungen bzw. Korrektur von irrtümlichen Angaben behalten wir uns vor.

MADE IN GERMANY
Komplett handgemacht in Deutschland:
ZUSCHNITT, NÄHEN, POLSTERN

Stand 26.02.2026

Alle Preise sind Unverbindliche Preisempfehlungen, ohne Lieferung und Montage, in Euro einschließlich der jeweils gültigen Mehrwertsteuer. Abweichungen in Struktur, Farbe, Form, Abmessungen, Gewicht sowie technische Änderungen gegenüber den Abbildungen und textlichen Angaben sind möglich und bleiben vorbehalten, soweit diese in der Natur der verwendeten Materialien liegen und handelsüblich sind.

Premium-TV-Sessel (PTV) 1790 - ARIMA

*) Bitte bei jeder Bestellung angeben!

Fußausführung (F140, F141* oder Rolle)
Ergonomie-Typen (S1, S2, M1 oder M2)
Sitzhöhe (45cm oder 48cm)
Sitztiefe (51cm oder 53cm)
Kontrastnaht (K01 beige, K02 mocca, K03 silbergrau oder K04 anthrazit)

Bei Motoren immer Edelstahl-Bedienfeld oder Kabelhandschalter mit angeben!

Bestellhinweise: - **Wichtige Informationen für den Verkauf!**

Allgemeines:

standardmäßig:

Manuelle Funktion inkl. Starthilfehebel
Der Sessel hat standardmäßig eine Gasdruckfeder um die Rückenneigung zu verstellen.
Diese lässt sich durch einen Edelstahlgriff auslösen. Das Fußteil lässt sich problemlos mittels Körperdruck verstellen.

gegen Aufpreis:

2-Motorische Verstellung (PTV/DOM):
Auf Wunsch lassen sich zwei Motoren einbauen. Diese bewirken dass sich Rücken und Sitz-/Fußteil getrennt voneinander verstellen lassen.

3-Motorische Verstellung inkl. Aufstehhilfe (PTV/3MAH):
Auf Wunsch lassen sich auch 3 Motoren inkl. Aufstehhilfe einbauen. Diese bewirken, dass sich Rücken und Sitz-/Fußteil getrennt voneinander verstellen lassen inkl. Aufstehhilfe.

3-Motorische Verstellung, Sitz-, Rücken- und Kopfteilverstellung (PTV/3MKTV):
Auf Wunsch lassen sich durch 3 Motoren die Sitz-/Fußteil, Rücken- und Kopfteilposition individuell getrennt voneinander verstellen.

Bedienung der Motoren:
Zur Bedienung der Motoren gibt es wahlweise/modellabhängig einen Kabelhandschalter mit moderner Seitentasche oder ein fest eingebautes Edelstahl-Bedienfeld - immer davorstehend links.
Elektrische Bedienelemente störungsfrei für Herzschrittmacher. Bedingt durch die Vielzahl an Herzschrittmacher-Modellen ist eine Rücksprache mit Ihrem Arzt erforderlich.

Bitte bei Motoren immer Kabelhandschalter oder Edelstahl-Bedienfeld mit angeben!

Kabelhandschalter mit moderner Seitentasche

Edelstahlbedienfeld außen am Armteil

Hochleistungsakku (Akku):
- Hochleistungsakku für 2-und 3-motorische Verstellung einsetzbar --> Leistung 1,8 A (Ampere)

Stand 26.02.2026

Alle Preise sind Unverbindliche Preisempfehlungen, ohne Lieferung und Montage, in Euro einschließlich der jeweils gültigen Mehrwertsteuer. Abweichungen in Struktur, Farbe, Form, Abmessungen, Gewicht sowie technische Änderungen gegenüber den Abbildungen und textlichen Angaben sind möglich und bleiben vorbehalten, soweit diese in der Natur der verwendeten Materialien liegen und handelsüblich sind.

Premium-TV-Sessel (PTV) 1790 - ARIMA

*) Bitte bei jeder Bestellung angeben!

Fußausführung (F140, F141* oder Rolle)
Ergonomie-Typen (S1, S2, M1 oder M2)
Sitzhöhe (45cm oder 48cm)
Sitztiefe (51cm oder 53cm)
Kontrastnaht (K01 beige, K02 mocca, K03 silbergrau oder K04 anthrazit)

Bei Motoren immer Edelstahl-Bedienfeld oder Kabelhandschalter mit angeben!

Bestellhinweise: - **Wichtige Informationen für den Verkauf!**

Fußausführung:

F140
Metallfuß, rund, Alu matt

F141*)
Eiche-Holzfuß, rund

Rolle
Kunststoffrolle mit Anschraubplatte

Eichefuß F141* nur in den Farben "natur geölt" und "bianco geölt" möglich!

*) ***bitte bei Bestellung Holzfarbe angeben!***

Ergonomie-Typen:

Sitzhöhe / Sitztiefe	45cm	48cm
51cm Gesamttiefe: 82cm	**S 1**	**M 1**
53cm Gesamttiefe: 84cm	**S 2**	**M 2**

Kontrastnaht: ohne Mehrpreis möglich!

Nur bei Leder und Bezügen in Lederoptik möglich!
(Nicht möglich bei Velours und Flachgeweben.)

K01 beige

K03 silbergrau

K02 mocca

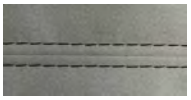

K04 anthrazit

Wird nichts bei der Bestellung angegeben, wird automatisch ohne Kontrastnaht gefertigt!

Stand 26.02.2026

Alle Preise sind Unverbindliche Preisempfehlungen, ohne Lieferung und Montage, in Euro einschließlich der jeweils gültigen Mehrwertsteuer. Abweichungen in Struktur, Farbe, Form, Abmessungen, Gewicht sowie technische Änderungen gegenüber den Abbildungen und textlichen Angaben sind möglich und bleiben vorbehalten, soweit diese in der Natur der verwendeten Materialien liegen und handelsüblich sind.

Premium-TV-Sessel (PTV) 1790 - ARIMA

Premium-TV-Sessel (PTV)

Typ						Premium-TV-Sessel 1-sitzig Rücken echt AT beidseitig			
Bestell-Nr.	--	--	--	--	--	**PTV-1790**	--	--	--
ca. Sitzbreite:						48cm			
Liegefläche bei Sitztiefe 51cm:						179cm			
Liegefläche bei Sitztiefe 53cm:						181cm			
ca. Außenmaß in cm	--	--	--	--	--	85			
ca. Stoffbedarf in m	--	--	--	--	--	4,80	--	--	--
STOFF									
Fremdstoff	--	--	--	--	--	1793,-	--	--	--
Stoffgruppe 6	--	--	--	--	--	1850,-	--	--	--
Stoffgruppe 7	--	--	--	--	--	1888,-	--	--	--
Stoffgruppe 8	--	--	--	--	--	1928,-	--	--	--
Stoffgruppe 9	--	--	--	--	--	1978,-	--	--	--
Q2 by Rohleder	--	--	--	--	--	2176,-	--	--	--
LEDER - alle Typen mit **"RÜCKEN ECHT"**									
Arcade	--	--	--	--	--	2347,-	--	--	--
Lavita / Napoli	--	--	--	--	--	2550,-	--	--	--
PTV-Sessel mit manueller Funktion									
Starthilfehebel						inklusive	--	--	--
							--	--	--
AUFPREISE für PTV/DOM (2 Motoren) + …									
… Edelstahl-Bedienfeld						669,-	--	--	--
… Kabelhandschalter mit Seitentasche modern						669,-	--	--	--
AUFPREISE für PTV/3MAH (3 Motoren inkl. Aufstehhilfe) + …									
… Kabelhandschalter mit Seitentasche modern --> motor. KTV **nicht** möglich!						1580,-	--	--	--
AUFPREISE für PTV/3MKTV (3 Motoren inkl. motorischer Kopfteilverst.) + …									
… Kabelhandschalter mit Seitentasche modern						1005,-	--	--	--
AUFPREIS für Akku (Hochleistungsakku)						381,-	--	--	--

Stand 26.02.2026

Alle Preise sind Unverbindliche Preisempfehlungen, ohne Lieferung und Montage, in Euro einschließlich der jeweils gültigen Mehrwertsteuer. Abweichungen in Struktur, Farbe, Form, Abmessungen, Gewicht sowie technische Änderungen gegenüber den Abbildungen und textlichen Angaben sind möglich und bleiben vorbehalten, soweit diese in der Natur der verwendeten Materialien liegen und handelsüblich sind.

Alle Preise sind Unverbindliche Preisempfehlungen, ohne Lieferung und Montage, in Euro einschließlich der jeweils gültigen Mehrwertsteuer. Abweichungen in Struktur, Farbe, Form, Abmessungen, Gewicht sowie technische Änderungen gegenüber den Abbildungen und textlichen Angaben sind möglich und bleiben vorbehalten, soweit diese in der Natur der verwendeten Materialien liegen und handelsüblich sind.

Polsterprogramm

Wir sind Mitglied bei der Europa-Möbel Verbund GmbH & Co. KG, Ampertal 8, 85777 Fahrenzhausen
Weitere Infos unter https://global-moebel.de
Erscheinungstermin 15.07.2026